



MUNICIPALIDAD DISTRITAL DE ATE
GERENCIA DE SEGURIDAD CIUDADANA
OBSERVATORIO DISTRITAL DE SEGURIDAD CIUDADANA



**PUNTOS CRITICOS DE MAYOR INDICENCIA
DELICTIVA EN EL DISTRITO DE ATE**

**PREVENCION Y RECOMENDACION POR
FIESTAS NAVIDEÑAS**

BOLETIN

N°19

DICIEMBRE 2020



PRESENTACIÓN

Que la delincuencia no le amargue la Navidad

Miles de empleados se alistan para recibir la prima de fin de año. Eso lo saben bien los delincuentes, que están prestos a cualquier descuido u omisión para robarle su dinero. Preste atención a las recomendaciones.

La alegría que inspira la Noche de Velitas terminó en amargura para Melissa Castro, por cuenta de los ladrones que aprovechan la temporada decembrina para intensificar su accionar e innovar en sus modalidades de delinquir. Ese viernes, Melissa departía junto a su pareja en un restaurante del distrito. Recién llegaba de disfrutar del alumbrado en el Centro Comercial. Sin embargo, otra pareja —que vestía de forma impecable— le robó su bolso. Fue un descuido, uno de los principales factores que aprovechan los delincuentes a la hora de actuar.

El hurto quedó registrado en las cámaras del establecimiento: restaban cinco para las diez de la noche cuando aparece la pareja en escena. Simulan buscar una mesa —el restaurante estaba a reventar—, se acomodan apenas a centímetros de su víctima. Fijan su objetivo: el bolso de Melissa, que colgaba en el espaldar de su silla. Uno de los delincuentes se sienta en una mesa, se quita la chaqueta y de nuevo se pone de pie, justo a espaldas de Melissa. Se acerca con sigilo y en un hábil movimiento desprende el bolso. Luego sale del lugar con una mujer.

Melissa sospecha que la pareja no estaba sola y advierte que, tal como evidenció en las cámaras, había otras personas que justo en el momento del robo distraían a los meseros. Por la versión que entregó el personal del restaurante, también pudo determinar que la pareja había reservado una mesa para seis. “Los vecinos del sector dijeron que a esa pareja la ven seguido robando en la Zona. A mí nunca me había pasado, siempre pongo el bolso debajo de la mesa y hasta me lo amarro, pero me descuidé”, explica la joven.

Delincuencia, al acecho. - El caso de Melissa se suma a muchas personas que cada hora denuncian un hurto en Bogotá. Con la llegada de la época decembrina se disparan los atracos, raqueteo, las estafas, los fleteos y los robos a viviendas. Muestra de ello es que somos testigos que los hechos delictivos en estas fechas se incrementan.

FIESTAS POR NAVIDAD

Consejos para evitar ser víctima de la delincuencia

Muchas personas están pensando qué regalar por estas fechas, mientras que la delincuencia está al tanto de cada movimiento.

Las fiestas navideñas y la llegada del Año Nuevo están a la vuelta de la esquina. Pero al mismo tiempo que muchas personas están pensando en qué regalar a sus seres queridos o dónde despedir el año, la delincuencia está pendiente de algún descuido para realizar sus robos.



Ante ello, el Gral.PNP @ Gerente de Seguridad Ciudadana del Distrito de Ate, brinda importantes recomendaciones, para no ser víctimas de la delincuencia.

“Los delincuentes tienen una habilidad tremenda, para hurtar o robar, sin que las personas se den cuenta que son víctima de un ilícito. El momento de empujar, de sorprender, de llamar, de hacer que otra persona saque el dinero”, son las actitudes más comunes de los delincuentes.



HURTO



ROBO

RECOMENDACIONES QUE BRINDA LA GERENCIA DE SEGURIDAD CIUDADANA:

1

Tener en cuenta que en los lugares de aglomeración y mayores compras se presentarán hurtos o robos agravados

2

Evitar llevar exceso de dinero físico, trasladar el necesario para realizar las compras

3

Llevar solo las tarjetas de crédito o débito necesarias

4

Estar siempre acompañado de otras personas para cuidarse de la delincuencia.

RECOMENDACIONES PARA COMPRAS VÍA INTERNET:

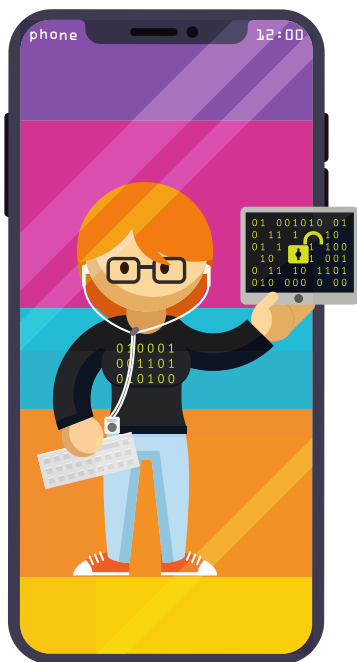

Evitar dar información a cualquier spam que llegue vía celular o correo electrónico



No ingreses a una promoción que llega vía Internet, copia todo el link e ingresa por el buscador



“A veces en el software ya está colocado un phishing que te puede sacar toda tu información al darle ingresar”.



MODALIDADES

“En Internet la delincuencia está esperando información de sus víctimas, los menores siempre dan información a los delincuentes por las redes sociales, sobre viajes al interior. Hay que tener cuidado con las empleadas del hogar, hay que hablar con ellas para identificar si tienen como parientes y allegados a delincuentes. En las redes están las falsas ‘barbies’ que atraen con falsas fotos a sus víctimas varones para pepearlos y robarles. Hay que dudar y atentos en estas fiestas”.



LOS 5 DELITOS QUE AFECTAN A LOS CIUDADANOS EN FIN DE AÑO

Según el Observatorio de Seguridad Ciudadana de Ate, los 5 delitos que más afectan a la población en estas fechas son **EL RAQUETEО**, en comparación al año pasado aumentó. Si uno va por las calles en busca de regalos o arreglos navideños, tenga cuidado; ya que los ladrones actúan con arma blanca ó armas de fuego. Se ubican en las esquinas o cuando el semáforo está en rojo para lanzarse sobre sus víctimas.



2

Otro de los delitos que dispara las alertas es **EL ROBO DE VEHICULOS**. Algunos terminan siendo vendidos en partes en el mercado negro, pero un gran número es usado en otros asaltos.



4

Es en esta época es donde los delincuentes hacen más daño y el delito que aumenta es **LA EXTORSIÓN** telefónica, hay casos donde las víctimas no denuncian por temor. Si recibe una llamada, tómelo con calma, recuerde que los delincuentes son tan hábiles que intentan engañarlo impostando voces, luego hacerle el cuento del pariente detenido, desaparecido o que ha sufrido un accidente. Si saben su número telefónico es porque lo sacaron de la guía o de internet, y si saben los nombres de familiares es por las redes sociales.

LOS MARCAS son más fríos y calculadores, ingresan a los bancos con apariencia "inocentona", simulan ser comerciantes del lugar y se ubican en la cola para hacer una transacción sin importancia para ver a los clientes. "Ellos salen de la agencia y lanzan la información a sus cómplices que actúan a pie, moto o vehículo. Una de las características de esta banda es que propinan disparos a las piernas, víctima que se resista recibe un balazo para que suelte el dinero".

3

El 4to delito frecuente en temporadas decembrinas es **EL ROBO DE CASAS**. Fíjese siempre si alguien dejó alguna inscripción sospechosa en su vivienda, asegúrela y si tiene pensado viajar, que alguien vigile su casa; en días de reflexión y perdón no perdonan son los delincuentes.

5



PUNTOS CRITICOS Y RANGO DE HORARIO DE MAYOR INDICE DELICTIVO EN EL DISTRITO DE ATE DE ENERO - 15 DICIEMBRE DEL 2020

COMISARIA DE VITARTE

MODALIDAD	RANGO	LUGARES
ROBO, HURTO DE VEHICULOS, CELULARES, CARTERAS Y BILLETERAS.	02:00 - 06:00	AV. ALFONSO UGARTE / CA. JOSE GALVEZ URB. SAN GREGORIO
		AV JOSE CARLOS MARIATEGUI/CA. EL EXITO SAN GREGORIO
		AV. SAN CARLOS / AV. 26 DE MAYO
		AV. ESPERANZA/AV. ALFONSO UGARTE
		AV. 26 DE MAYO
		AV. METROPOLITANA/AV. LOS ANGELES
	10:00:00 - 13:00	AV. SEPARADORA INDUSTRIAL / LA CA. SATURNO URB. FORTALEZA
		CARRETERA CENTRAL KM. 14/ GRIFO TOKIO
		AV HUSARES DE JUNIN / MARCO PUENTE LLANOS
		CARR. CENT./AV. LA ESPERANZA
		AV. PRLG. JAVIER PRADO (VIA AUXILIAR INTERSECCION / LA CA. LAS DUNAS)
		AV. NICOLAS AYLLÓN / AV. PRLG. JAVIER PRADO
		AV. SEPARADORA INDUSTRIAL /URB. LOS PORTALES DE JAVIER PRADO
		AV. ESPERANZA / JR. MARIATEGUI
		AV. VISTA ALEGRE / REAL PLAZA DE PURUCHUCO
		AV.NUEVA ESPERANZA ALT. DE LA DINOES
		AV.PRLG. JAVIER PRADO /AV. METROPOLITANA
		AV. LAS TORRES / AV. PEDRO RUIZ GALLO
		AV ANGELES / LA AV METROPOLITANA REF CHULETON
		CARRTERA CENTRAL KM. 08 (PARADERO INCA KOLA)
		AV. METROPOLITANA / LA CA. GRANADILLAS
		CARR. CENT.- INGRESO AL CEMENTERIO GRAL DE
		CA. GRAN BRETAÑA 185 URB. LOS PORTALES DE JAVIER PRADO 2DA. ETAPA
		CA. LOS MILAGROS MZ.I LT.21 AMAUTA 01
	CARR. CENT./MDO. JOSE FEL	
	PRLG. JAVIER PRADO / CARRETERA CENTRAL	
	18:00 - 23:00	PARADERO SOLDADURA/CARR. CENT.
		AV. NICOLAS AYLLON/CA. RIO VIRU LOS ANGELES
		AV. JOSE CARLOS MARIATEGUI / LA ASOC. JARDIN AZUL
		AV. LOS VIRREYES/AV SAN MARTIN - URB. TILDA
		AV. MARCO PUENTE LLANOS ALT. DEL TERMINAL TERRESTRE DE TAGORE
		CARR CENT. PARADERO LA CRUZ DE VITARTE
		AV. NICOLÁS AYLLON CDRA. 50 - "LAS BRISAS DE CERES"
		AV. JOSE CARLOS MARIATEGUI
		CA. TRABAJO/CA. INDUSTRIAL
		AV. JOSE CARLOS MARIATEGUI / GARCILASO DE LA VEGA
AV MARCO PUENTE LLANOS / AV. JUNIN		
AV. CARRETERA CENTRAL / CA. TRABAJO		

NO DEJAR LA CASA

“No dejar la casa sola. Hay gente que deja al abuelo de 90 años o 2 menores **de 14 años** cuidandola. Hay que ser responsables, organizarnos en la cuadra, revisar puertas y ventanas, hay fierros que se mueven y pueden reventarse con una pata de cabra”.



“No se va evitar el robo, pero hay que complicarles el accionar delincencial. Nadie está seguro, tomar la recomendacion de tener encendidas las luces en las casas, la oscuridad es la aliada del delito.

COMISARIA DE HUAYCAN

MODALIDAD	RANGO	LUGARES
ROBO, HURTO DE VEHICULOS, CELULARES, CARTERAS Y BILLETERAS.	02:00 - 06:00	AV. JOSE CARLOS MARIATEGUI ALT. DEL COLEGIO SAN ISIDRO
		AV. ANDRES AVELINO CACERES ALT. DEL MERCADO LA ARENERA
		AV. 15 DE JULIO/ AV JOSE CARLOS MARIATEGUI
		AV. JOSE CARLOS MARIATEGUI REF OVALO SANTA ROSA
		AV. ANDRES AVELINO CACERES /COLEGIO MANUEL GONZALES PRADA
		AV. 15 DE JULIO/ AV ANDRES AVELINO CACERES
		FRONTIS AV. ANDRES A. CACERES /ZONA C
		AV. JOSE CARLOS MARIATEGUI ZONA F
		AV. 15 DE JULIO/ AV. JOSE CARLOS MARIATEGUI
	10:00:00 - 13:00	AV. JOSE CARLOS MARIATEGUI ALT. DE LA TIENDAS "EFE"
		AV. JOSE CARLOS MARIATEGUI /CA. NAZCA ALT. DEPOSITO MUNICIPAL
		AV. JOSE CARLOS MARIATEGUI AGENTE BCP "LIBRERIA BAZAR" ZAHID"
		AV. ANDRES AVELINO CACERES ALT. DEL PARADERO HM
		AV. JOSE CARLOS MARIATEGUI ALT. DEL GRIFO AMERICA DE LA ZONA B
		LA AV. JOSÉ C. MARIÁTEGUI REFERENCIA ZONA E
		AV. JOSE CARLOS MARIATEGUI ALT. DE ELECTRA
		AV. LOS INCAS ASOC LUCUMO
		AV. ANDRES AVELINO CACERES ALT. DEL MERCADO ARENERA
	AV. JOSE CARLOS MARIATEGUI - ALT. HOSPITAL DE HUAYCAN	
	18:00 - 23:00	AV 15 DE JULIO / PASAJE ORQUIDEAS
		AV. ANDRES AVELINO CACERES REF ESPALDA DEL NINIVE - MDO ARENERA
		AV. ANDRES AVELINO CACERES ALT. DE MONTESORI
		AV. 15 DE JULIO/ AV. JOSE CARLOS MARIATEGUI
		CARR. CENTRAL / AV. ANDRES A. CACERES
		AV. HORACIO ZEVALLOS AL COSTADO DEL MERCADO PARIACHI
		AV. ANDRES A CACERES REF COLEGIO MANUEL G PRADA
		CARR. CENTRAL KM.16 - INGRESO DE HUAYCAN
CARR. CENTRAL INGRESO DE HORACIO ZEVALLOS		

COMISARIA DE STA. CLARA

MODALIDAD	RANGO	LUGARES
ROBO, HURTO DE VEHICULOS, CELULARES, CARTERAS Y BILLETERAS.	02:00 - 06:00	ASOC. HIJOS DE APRUMIAC
		ASOC. NUEVA ESPERANZA
		AV. INDEPENDENCIA (REF. PRIMERA CUADRA)
		AV. DANIEL ALCIDES CARRION
	10:00:00 - 13:00	AV. ACAPULCO / ASOC MANYLSA
		MERCADO MEGA PLAZA (REF. AL COSTADO DE LA AGENCIA MUNICIPAL)
		ASOC. DE VIVIENDA ANDRES AVELINO CACERES
		AV. JULIO CESAR TELLO/AV. SAN MARTIN
		AV. PEDRO RUIZ GALLO
	18:00 - 23:00	CARR. CENT./AV ESTRELLA/ INGRESO A STA. CLARA
		ASOC. VILLA SAN LUIS
		PARQUE MANYLSA
		AV. SAN MARTIN/ AV. NICOLAS DE PIEROLA
		AV. ALFONSO UGARTE
		PARADERO ESTACIÓN (REF. BYPASS DE LA CARR. CENT. KM. 10.00)
		AV. NICOLAS DE PIEROLA CRUCE CON LA AV ACAPULCO
		COOP. RAMIRO PRIALE

COMISARIA DE SALAMANCA

MODALIDAD	RANGO	LUGARES
ROBO, HURTO DE VEHICULOS, CELULARES, CARTERAS Y BILLETERAS.	02:00 - 06:00	CA. TELARES / TEJEDORES COOP. 27 DE ABRIL
		AV. BUENOS AIRES 236 URB. SICUANI
		AV. SEPARADORA INDUSTRIAL AA.HH. SICUANI
		AV. LOS QUECHUAS / CA. DIEGO FERNANDEZ
		AV. PRLG. JAVIER PRADO MAYORAZGO V ETAPA
		AV. LOS PARACAS
		AV. LOS QUECHUAS/ AV. EVITAMIENTO
		AV. MICHAEL FARADAY URB SICUANI
		AV. LOS SAUCES/URB LOS SAUCES
		PRLG. MARISCAL NIETO URB. LOS SAUCES
		10:00:00 - 13:00
	AV. LOS QUECHUAS/ CA. PEDRO CANDIA	
	AV. HERMES/AV. SEPARADORA INDUSTRIAL	
	JR. TALIA /URB. OLIMPO 4TA ETAPA	
	AV. CALCA /COOP 27 DE ABRIL	
	AV. SEPARADORA INDUSTRIAL/URB SANTA RAQUEL	
	AV. BENJAMIN FRANKLIN REF MERCADO SANTA ROSA	
	AV. LOS QUECHUAS	
	AV. EVITAMIENTO /PUENTE SANTA ROSA	
	AV. HUAROCHIRI/ AV. RENE DESCARTES URB. SANTA RAQUEL	
	AV. CIRCUNVALACION CUADRA 27-REF PLAZA VEA URB RECAUDADORES	
	AV. LOS FRUTALES	
	AV. INDUSTRIAL URB. LOS SAUCES	
	AV. LOS SAUCES / AV. SANTA ROSA	
	18:00 - 23:00	AV. CIRCUNVALACION
		AV. HUAROCHIRI / AV SEPARADORA INDUSTRIAL URB MAYORAZGO
		AV. SEPARADORA INDUSTRIAL/URB SICUANI
		AV. LA MOLINA
		JR. RIO DE JANEIRO - URB. SICUANI
		AV. URUBAMBA-COOP. 27 DE ABRIL
		AV. LOS FRUTALES CRUCE/ CA. DATILEROS
		AV. URUBAMBA / AV. LA MAR - COOP. 27 DE ABRIL
		AV. JAVIER PRADO ESTE/ URBANIZACION MAYORAZGO CUARTA ETAPA
AV. SEPARADORA INDUSTRIAL / URB. SICUANI		
AV. RIVA AGÜERO		
AV. MARGINAL		
AV. JAVIER PRADO FRENTE A LA EXPLANADA DEL ESTADIO U		

“Siempre tener un perfil bajo cuando se viaja en transporte público, hay gente que sube a un micro con collares de oro, relojes de marca y celulares.

Hay delincuentes especializados en todo, ver si un chofer sube a un pasajero en ruta y entonces se debe protestar, podría haber una con-fabulación entre el chofer y el delincuente”.

EN NAVIDAD LA DELINCUENCIA ATACA CON MÁS FUERZA Y CON VARIAS MODALIDADES



Se recomienda a la ciudadanía de Ate estar atentos cuando uno va de compras por fin de año o cuando cobra sus gratificaciones en los cajeros. Así también no dejar abandonada la casa o al cuidado de ancianos o menores, porque en Navidad la delincuencia ataca con más fuerza bajo diversas modalidades.



“Todos los bancos atienden directamente en sus agencias, ningún banco se acerca a las casas para arreglar un problema de tarjetas. Si uno tiene un problema hay que ir al banco y ahí lo atienden, que un banco mande a alguien a una casa para cortar 1 tarjeta jamás. La gente debe estar alerta ante este tipo de estafas. La delincuencia siempre está activa y cambia de modus operandi”.

“Ahora hay tantas modalidades, por ejemplo, cuando tocan la puerta y dicen que son de la Fiscalía y tienen una notificación y la gente abre fácilmente la puerta. Hay que ser cautos y prudentes. Lamentablemente en nuestro país y en Lima- Ate en particular, no hay una cultura de prevención, la gente no es solidaria, no está al tanto de las nuevas modalidades delictiva y está expuesta al peligro”.



“Tener cuidado al andar con dinero en efectivo, cuidar la gratificación. La gente que sale de compras por navidad debe tener cuidado con los falsos taxistas que se fugan con los paquetes de la maletera cuando el pasajero sale del vehículo. Por eso ir de 2 mínimo. Uno baja los paquetes y el otro espera en el taxi. Ir con ancianos y niños nos pueden distraer en las compras”.

“En navidad hay que planificar las compras, hacerla tranquila y con tiempo. El que vive en Lima espera el 23 de diciembre cuando hay un mar de gente por todos lados y en ese tumulto está la delincuencia esperando a su próxima víctima”.





“Cuando una va al cajero, revisar que la máscara no esté floja y si lo está, no introducir la tarjeta. Revisar cuando sale el dinero porque puede quedar enganchado, los delincuentes meten una regleta para que la plata se quede enganchada. No meta la tarjeta, si lo hizo no digite la clave. Protejalo y sera difícil que la vulneren”.

“tener en cuenta 2 cosas para evitar el robo de dinero de las tarjetas: manipular uno mismo la tarjeta y proteger la clave. En los grifos no tiene que entregar la tarjeta, algunos malos griferos pueden simular que se les cae para escanear la clave y robar el dinero de las tarjetas”.



CONTACTOS

Defensa Civil - Municipalidad de Ate : 204-4738 - Anexo 1830/1831
 Sub Gerencia de C.O.S - Ate : 940937406
 Bomberos de Ate : 953633048

Policia Nacional del Perú :
 Escuadron de Emergencia : 105
 Comisaria de Vitarte : 351-8499 / 494-1210
 Comisaria de Sta. Clara : 356-0084
 Comisaria de Huaycan : 371-7440 / 371-5232
 Comisaria de Salamanca : 436-0348 / 435-5241
 Seguridad Ciudadana / Serenazgo : 494-2222 / 494-1210

**SEGURIDAD CIUDADANA
 COMPROMISO DE TODOS
 “SOLO FALTAS TU”**

PRESIDENTE DEL CODISEC ATE

Econ. Edde Cuellar Alegria
 Alcalde de Distrito de Ate

SECRETARIO TÉCNICO

Gral. PNP(r) Eusebio Felix Murga
 General de Seguridad Ciudadana

EQUIPO DE TRABAJO OBDISEC

Cml. PNP(r) Ronny P. Navarro Villegas
 Jefe Observatorio Distrital de Seguridad Ciudadana
 Tecnico Estadistico - Lilian Mayhuire Mamani
 Tec. Procesamiento Análisis - Ángel Camarena Caro

SUGERENCIAS

Email: obdisecate1@gmail.com