



BOLETÍN ESTADÍSTICO

SERVICIOS MUNICIPALES DEL DISTRITO DE ATE 2024



**MUNICIPALIDAD
DISTRITAL DE ATE**

ATE
Tiene Futuro

ABRIL - MAYO - JUNIO

MUNICIPALIDAD DISTRITAL DE ATE

Sub Gerencia de Control Gerencial y Programación de
Inversiones - Gerencia de Planificación Estratégica



PRESENTACIÓN

Los servicios municipales, son actividades de dación de servicios establecida por el gobierno local para satisfacer las necesidades y aspiraciones de la comunidad vecinal en el ámbito de sus competencias con el fin de mejorar la vida diaria de los residentes, la cual puede ser desarrollada por cualquiera de las formas de gestión directa e indirecta prevista por la ley.

Estos incluyen los siguientes servicios: Asesoría Jurídica; Registro Civil; Divorcio; tránsito transporte y vialidad; Educación, Cultura y Deporte; Gestión y Manejo de Residuos Sólidos, Licencias de Edificación; Licencias de Funcionamiento; Inspecciones Técnicas y Capacitación en Prevención de Riesgos y Desastres; Salud , DEMUNA y Bienestar Social; Seguridad Ciudadana ; Áreas Verdes y Control Ambiental y por ultimo de Tributos Municipales.

La Sub Gerencia de Control Gerencial y Programación de Inversiones - Gerencia de Planificación, agradece el apoyo al personal involucrado por su colaboración en la recolección y procesamiento de la información estadística

MUNICIPALIDAD DISTRITAL DE ATE
SUB GERENCIA DE CONTROL GERENCIAL Y PROGRAMACIÓN DE INVERSIONES
GERENCIA DE PLANIFICACIÓN ESTRATÉGICA

Información

1. Gerencia de Asesoría Jurídica.

La Gerencia de Asesoría Jurídica ofrece a los residentes y no residentes del distrito asesoría en materia Civil, Penal, Laboral, Administrativa y otros (Notarial, SUNARP y familia) en la diferentes agencias que se encuentran distribuidas en el distrito.

Cuadro N° 01. Atenciones en el mes de Abril

Agencia Materia	Salamanca	Huaycan	Palacio Municipal	Santa Clara	Variación
Civil	27	108	33	7	
Penal	17	42	43	1	
Laboral	0	18	2	53	
Administrativo	48	35	69	3	
Otros (Notarial, SUNARP, Familia)	51	0	17	13	
Total	143	203	164	77	

Elaborado: Gerencia de Planificación Estratégica - Sub Gerencia de Control Gerencial y Programación de Inversiones.

Fuente: Gerencia de Asesoría Jurídica

En el mes de Abril se observa que la mayor atención se dio en la agencia de Huaycan y la menor en la agencia de Santa Clara. La mayor materia atendida fue la Civil en la agencia de Huaycan.

Figura N° 01. Número de Atenciones en todas las Agencias - Abril

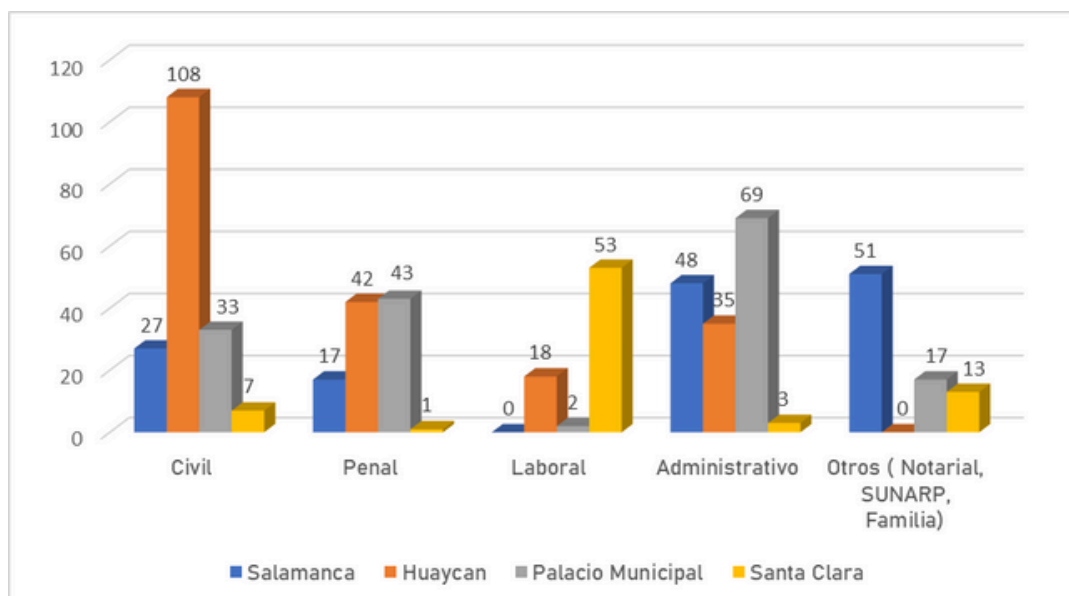

Elaborado: Gerencia de Planificación Estratégica - Sub Gerencia de Control Gerencial y Programación de Inversiones.

Fuente: Gerencia de Asesoría Jurídica

Cuadro N° 02. Atenciones en el mes de Mayo

Agencia \ Materia	Salamanca	Huaycan	Palacio Municipal	Santa Clara	Variación
Civil	40	77	33	7	
Penal	27	43	43	1	
Laboral	1	18	29	53	
Administrativo	38	29	69	3	
Otros (Notarial, SUNARP, Familia)	28	0	0	0	
Total	134	167	174	64	

Elaborado: Gerencia de Planificación Estratégica - Sub Gerencia de Control Gerencial y Programación de Inversiones.
Fuente: Gerencia de Asesoría Jurídica

En el mes de Mayo se observa que la mayor atención se dio en el Palacio Municipal y la menor en la agencia de Santa Clara. La mayor materia atendida fue la Civil en la agencia de Huaycan.

Figura N° 02. Número de Atenciones en todas las Agencias - Mayo

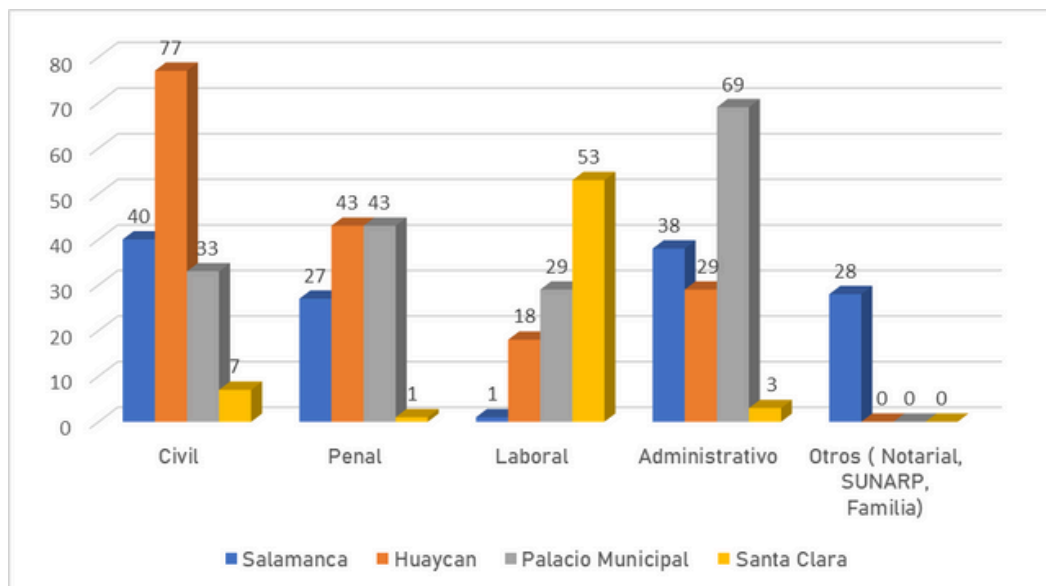

Elaborado: Gerencia de Planificación Estratégica - Sub Gerencia de Control Gerencial y Programación de Inversiones.
Fuente: Gerencia de Asesoría Jurídica

Cuadro N° 03. Atenciones en el mes de Junio

Agencia Materia	Salamanca	Huaycan	Palacio Municipal	Santa Clara	Variación
Civil	24	75	19	10	
Penal	24	38	52	1	
Laboral	5	14	14	79	
Administrativo	25	27	68	4	
Otros (Notarial, SUNARP, Familia)	15	0	9	27	
Total	93	154	162	121	

Elaborado: Gerencia de Planificación Estratégica – Sub Gerencia de Control Gerencial y Programación de Inversiones.

Fuente: Gerencia de Asesoría Jurídica

En el mes de Junio se observa que la mayor atención se dio en la agencia del Palacio Municipal y la menor en la agencia de Salamanca. La mayor materia atendida fue la laboral en la agencia de Santa Clara.

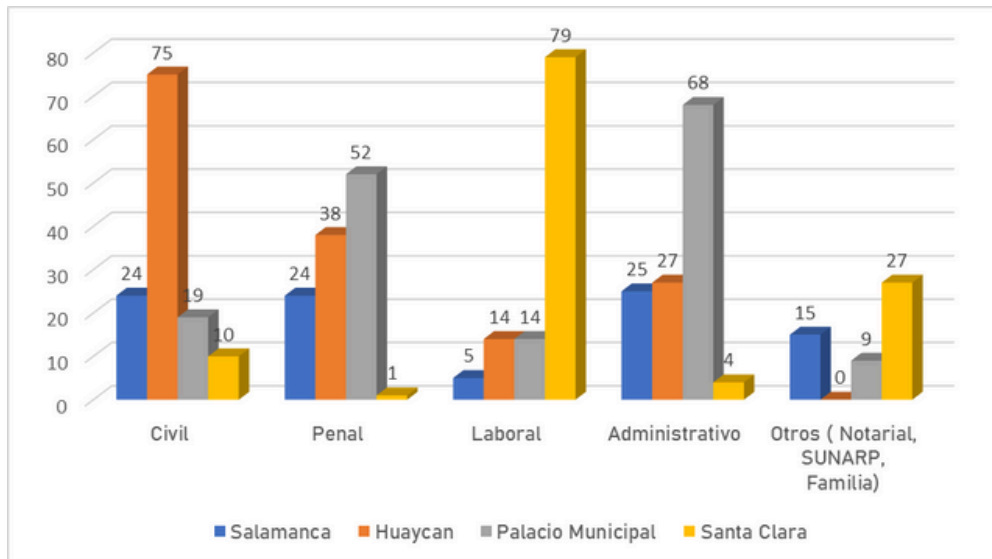
Figura N° 03. Número de Atenciones en todas las Agencias - Junio



Elaborado: Gerencia de Planificación Estratégica – Sub Gerencia de Control Gerencial y Programación de Inversiones.

Fuente: Gerencia de Asesoría Jurídica

2. Oficina de Registro Civil.

La oficina de Registro Civil es un órgano que depende de la Secretaria General, cuya función es realizar los matrimonios, previa solicitud de las parejas interesadas y la presentación de los requisitos exigidos de acuerdo a ley, y la publicación de edictos de otros municipios.

Cuadro N° 04. Matrimonios Civiles de Abril - Junio

Actividad	Abril	Mayo	Junio	Variación
Matrimonios Civiles Ordinarios	62	44	55	 
Total	161			

Elaborado: Gerencia de Planificación Estratégica - Sub Gerencia de Control Gerencial y Programación de Inversiones.

Fuente: Oficina de Registro Civil

Entre los meses de Abril a Junio se observa que la mayor cantidad de matrimonios civiles se realizó en el mes de Abril y la menor en el mes de Mayo. En los 3 meses se realizaron 161 matrimonios civiles.

Figura N° 04. Matrimonios Civiles de Abril - Junio

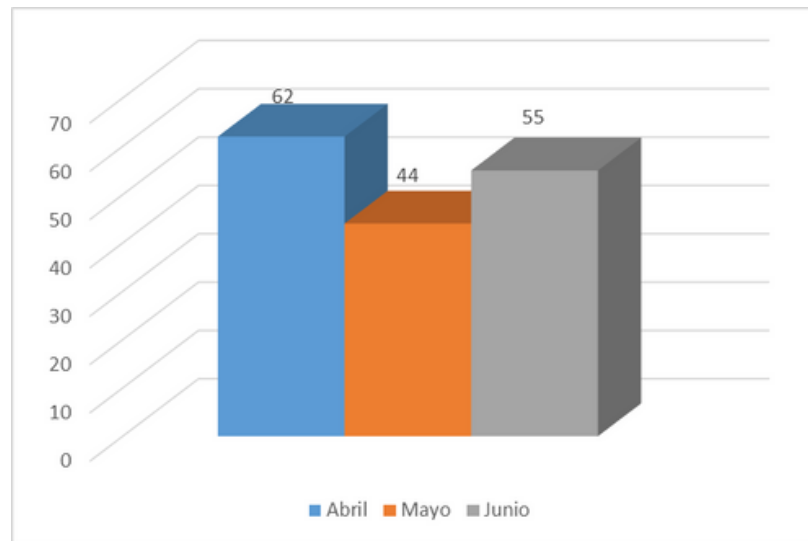

Elaborado: Gerencia de Planificación Estratégica - Sub Gerencia de Control Gerencial y Programación de Inversiones.

Fuente: Oficina de Registro Civil

Figura N° 05. Porcentaje de Matrimonios Civiles de Enero - Marzo

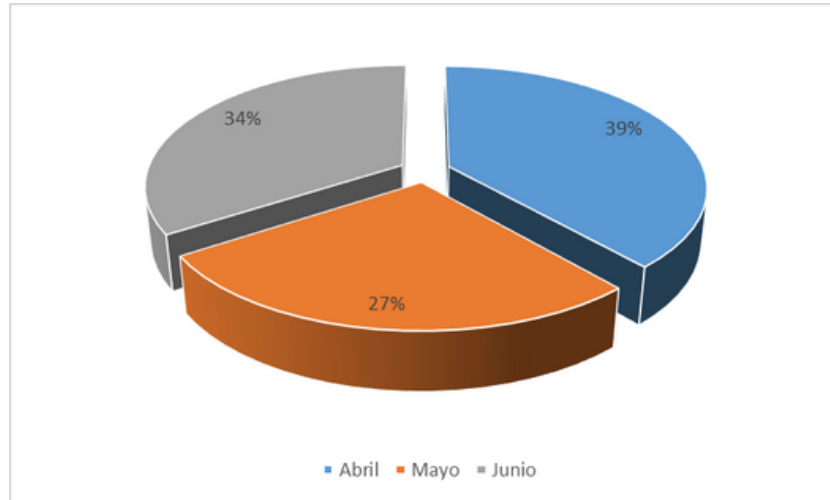

Elaborado: Gerencia de Planificación Estratégica - Sub Gerencia de Control Gerencial y Programación de Inversiones.

Fuente: Oficina de Registro Civil

3. Divorcio.

Es un servicio que realiza la municipalidad distrital de Ate con la única condición que su último domicilio conyugal se encuentre dentro del distrito. El servicio consta de 2 categorías: Separación Convencional y Disolución del Vínculo Matrimonial.

Este servicio se encuentra a cargo de la Secretaria General, órgano de apoyo del Gobierno local, dependiente de la Alcaldía, y encargada de realizar actividades de soporte técnico y administrativo necesarios para el buen funcionamiento del consejo municipal y alcaldía.

Cuadro N° 05. Divorcio de Abril - Mayo

Categoría	Abril	Mayo	Junio	Variación
Separacion Convencional	25	27	30	— — —
Disolución del Vínculo Matrimonial	20	31	29	— — —
Total	45	58	59	— — —

Elaborado: Gerencia de Planificación Estratégica - Sub Gerencia de Control Gerencial y Programación de Inversiones.

Fuente: Secretaria General

Entre los meses de Abril a Mayo se observa que la mayor cantidad de Separaciones Convencionales se realizó en el mes de Junio y la menor en el mes de Abril; y mayor cantidad de Disolución del Vínculo Matrimonial se realizó en el mes de Mayo. En el mes de Junio se realizaron 59 trámites entre Separación Convencional y Disolución del Vínculo Matrimonial el cual es el mayor entre los meses de Abril, Mayo y Junio.

Figura N° 06. Separación Convencional Abril - Junio

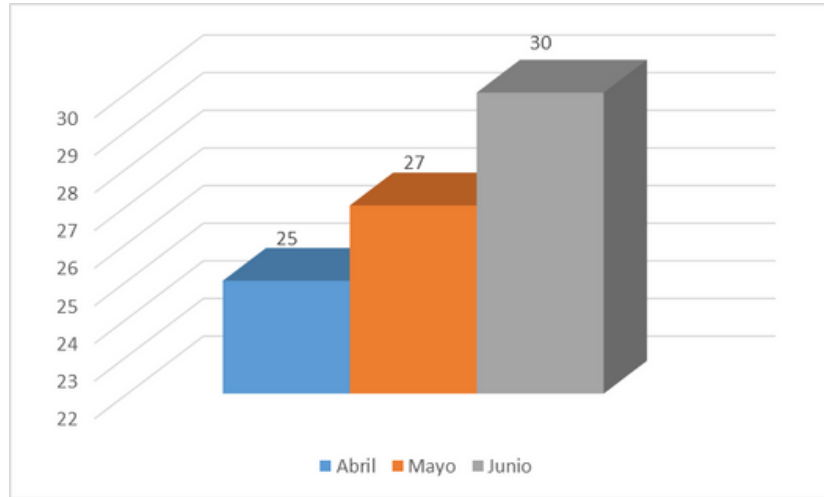

Elaborado: Gerencia de Planificación Estratégica - Sub Gerencia de Control Gerencial y Programación de Inversiones.

Fuente: Secretaria General

Figura N° 07. Disolución del Vínculo Matrimonial de Abril - Junio

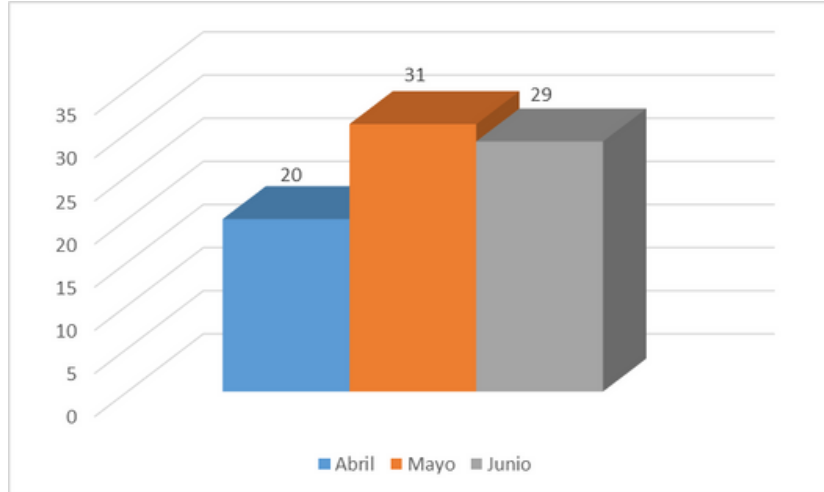

Elaborado: Gerencia de Planificación Estratégica - Sub Gerencia de Control Gerencial y Programación de Inversiones.

Fuente: Secretaria General



4. Sub Gerencia de Transito, Transporte y Viabilidad.

La Sub Gerencia de Tránsito, Transporte y Vialidad, desarrolla sus funciones en tres áreas de responsabilidad; en lo que se refiere a Transporte, el registro y autorización de Empresa y Vehículos que prestan el servicio de Mototaxi; en Tránsito, evaluación de solicitudes de gibas (rompemuelles), señalización horizontal y vertical en las vías locales, además de estudios y/o propuestas para que se implemente la semaforización de intersecciones; adicionalmente desde la publicación de la Ordenanza N° 554-MDA, también se encarga de la realización de Operativos de Fiscalización y Control a Vehículos Menores y por ocupación de espacio público dentro del programa "La Calle no es Cochera"; asimismo realizamos de forma anual el Curso de Educación y Seguridad Vial dirigido a conductores de vehículos menores y actividades de concientización y difusión en seguridad vial con el elenco del Show de Educación Vial.

Cuadro N° 06. Documentos Atendidos de Abril - Junio

Area	Descripcion y/o Tipo de solicitud ATENDIDOS	Abril	Mayo	Junio	Variación
ANÁLISIS DE DATOS Y FUNCIONES	Vehiculo Menor Internado por ORD. N°481-MDA	350	361	283	
	Vehiculo Mayor internado por ORD. N°481-MDA	28	46	151	
OPERACIONES	Operativo de fiscalización y control	9	7	6	
	Quejas por ocupación de vehículos	18	14	14	
TRANSITO	Opinión técnica para la autorización y renovación de elementos de seguridad	3	6	3	
	Evaluación y opinión para la autorización de reductores de velocidad	2	4	3	
	Evaluación de zona rígida	0	1	0	
	Solicitud de señalización horizontal	7	13	18	

Elaborado: Gerencia de Planificación Estratégica - Sub Gerencia de Control Gerencial y Programación de Inversiones.

Fuente: Sub Gerencia de Transito, Transporte y Viabilidad

Entre los meses de Abril a Junio se observa que la mayor cantidad de vehículos menores intervenidos fue en el mes de Mayo y la menor cantidad de vehículos intervenidos fue en el mes de Junio, en el caso de vehículos mayores la mayor cantidad fue en el mes de Junio y la menor cantidad fue en el mes de Abril.

En referencia a los operativos de fiscalización y control, la mayor cantidad de operaciones se realizó en el mes de Abril y la menor en el mes de Junio; y en el caso de quejas por ocupación de vehículos, la mayor se realizó en el mes de Abril.

En el caso del área de tránsito, la opinión técnica para la autorización y renovación de elementos de seguridad, la mayor cantidad de documentos se registraron en el mes de Mayo; Evaluación y opinión para la autorización de reductores de velocidad, la mayor cantidad de documentos se registraron en el mes de Mayo; evaluación de zona rígida, se registraron documentos solo en el mes de Mayo; y por último la solicitud de señalización horizontal se registran la mayor cantidad de documentos en el mes de Junio.

Figura N° 08. Analisis de Datos y Funciones de Abril - Junio

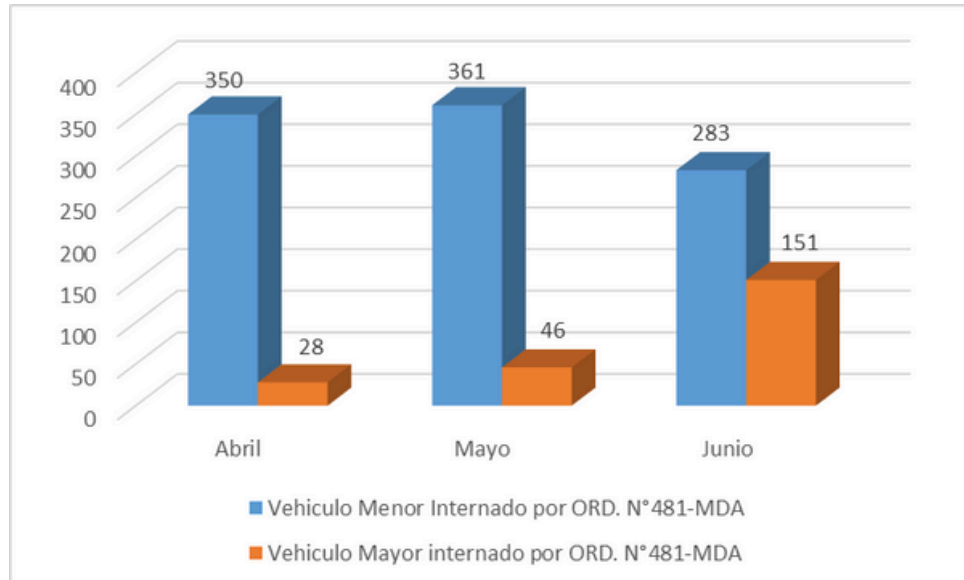

Elaborado: Gerencia de Planificación Estratégica – Sub Gerencia de Control Gerencial y Programación de Inversiones.

Fuente: Sub Gerencia de Transito, Transporte y Viabilidad

Figura N° 09. Operaciones de Abril - Junio

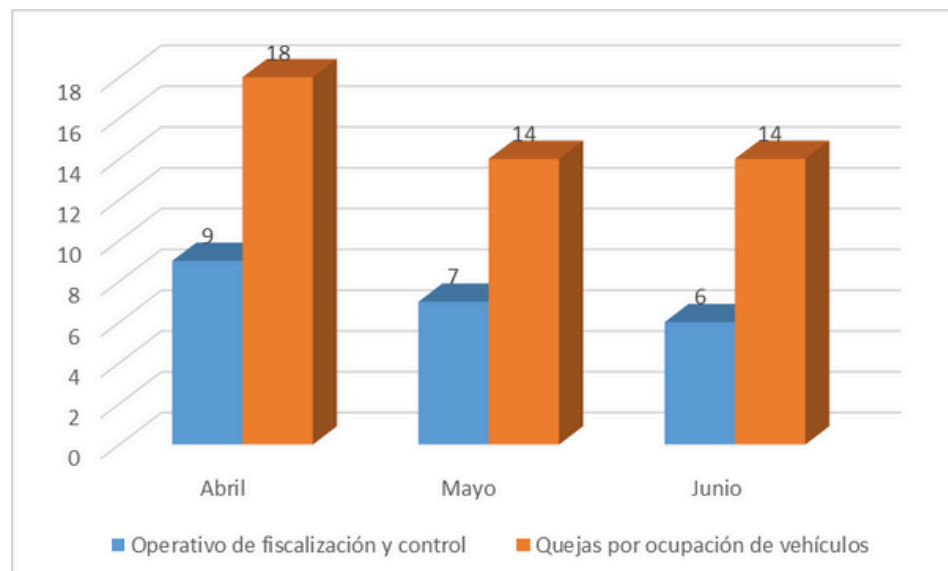

Elaborado: Gerencia de Planificación Estratégica – Sub Gerencia de Control Gerencial y Programación de Inversiones.

Fuente: Sub Gerencia de Transito, Transporte y Viabilidad

Figura N° 10. Transito de Abril - Junio

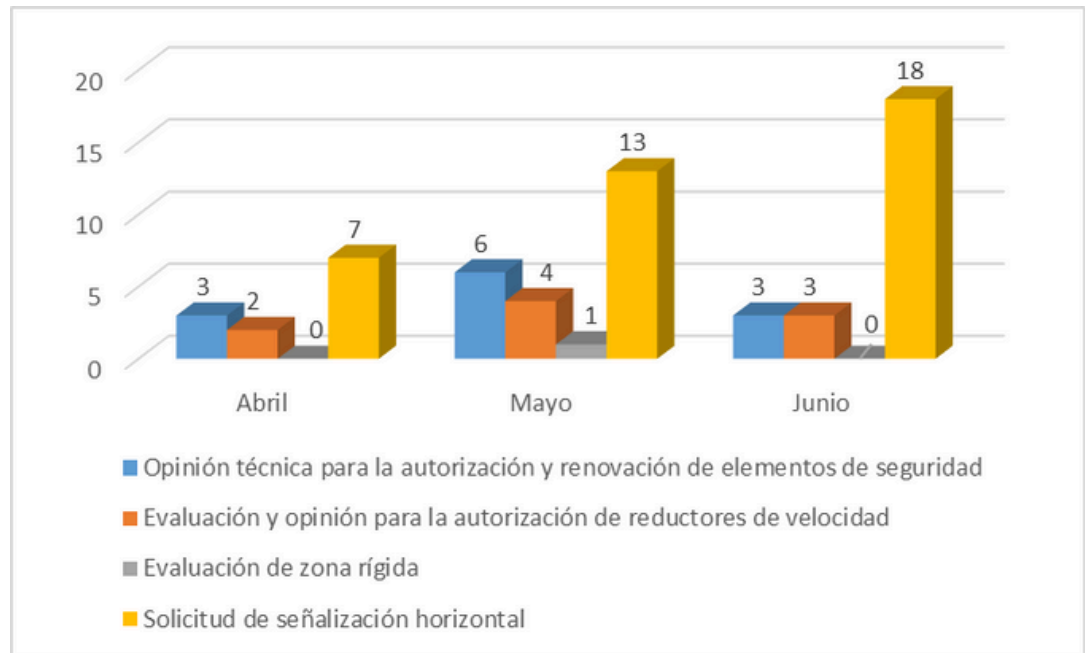

Elaborado: Gerencia de Planificación Estratégica – Sub Gerencia de Control Gerencial y Programación de Inversiones.

Fuente: Sub Gerencia de Transito, Transporte y Viabilidad

5. Sub Gerencia de Educación, Cultura y Deporte.

La Subgerencia de Educación, Cultura, Deporte y Juventudes es un órgano de línea que tiene como objetivo desarrollar las actividades conducentes a mejorar la calidad de vida de la persona en el ámbito de la jurisdicción del distrito, promoviendo el mejoramiento de la calidad educativa y de salud, fomentando la recreación y la actividad deportiva en el distrito con énfasis en la niñez y juventud, incentivando la creatividad artística y cultural de la población del distrito.

- **Educación.**

El área de educación realizó todos sus talleres en el estadio Ollantaytambo entre los meses de Abril a Junio.



Cuadro N° 07. Numero de Asistentes a los Talleres de Abril - Junio

Actividad y/o Evento	Zona	Institucion Educativa	Abril	Mayo	Junio	Total
Taller "Charla para Padres"	2	I.E 168 María Mantilla	95	0	0	95
	2	I.E 500 El Bosque	0	0	39	39
	3	I.E María Reiche	115	0	0	115
	3	I.E Cnv	135	0	0	135
	3	I.E Alfred Novel	0	0	18	18
	5	I.E 1283 Okinawa	130	0	0	130
	5	I.E.I Corazón De Jesús	80	0	0	80
	5	I.E 1135 Santa Clara	0	90	0	90
	5	I.E Ricardo Palma	0	152	0	152
	6	I.E.I Jean Piaget	0	110	210	320
	6	I.E 1237 Jorge Giles D.	0	0	170	170
	7	I.E Sebastián Lorente	0	127	0	127
	7	I.E 1236 Alfonso	0	120	0	120
7	I.E Ivonn Staffer De	0	0	110	110	
Total			555	599	547	1701

Elaborado: Gerencia de Planificación Estratégica - Sub Gerencia de Control Gerencial y Programación de Inversiones.

Fuente: Sub Gerencia de Transito, Transporte y Viabilidad

Como se observa en el cuadro, la actividad que se desarrolló es el Taller de "Charlas para Padres" los cuales se realizaron en las instituciones educativas de las zonas: 2, 3, 5,6 y 7 siendo la I.E.I Jean Piaget la que obtuvo la mayor cantidad de beneficiarios.

Figura N° 11. Número de Asistentes a los Talleres de Enero - Febrero

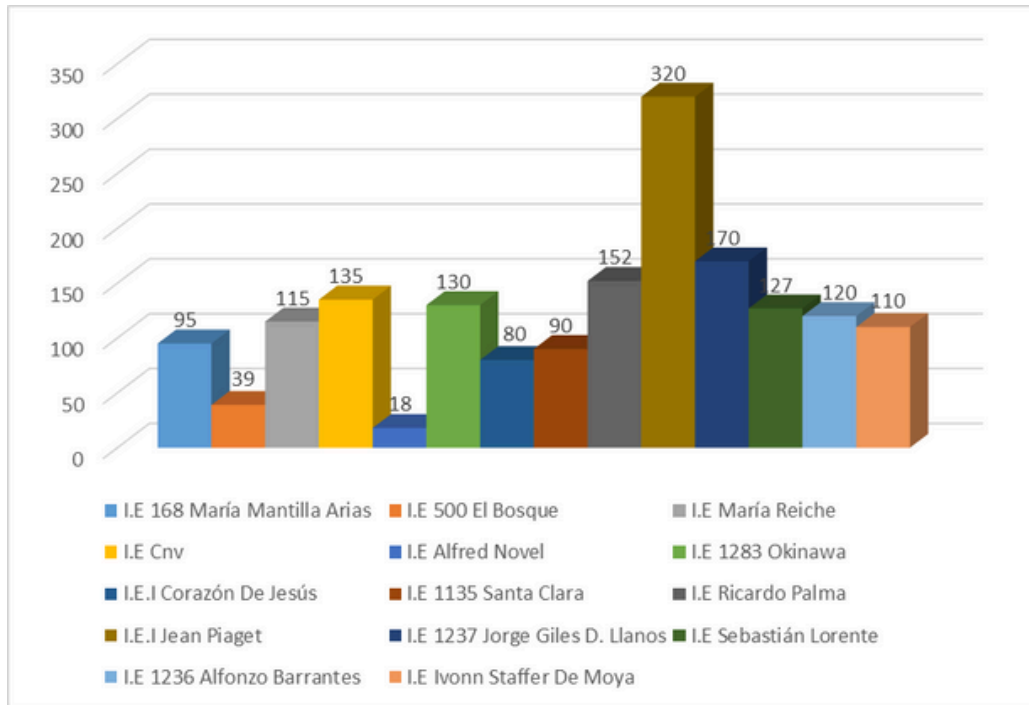

Elaborado: Gerencia de Planificación Estratégica – Sub Gerencia de Control Gerencial y Programación de Inversiones.

Fuente: Sub Gerencia de Educación, Cultura y Deporte



Cuadro N° 08. Taller “ Empoderamiento Escolar ” - Abril a Junio

Actividad y/o Evento	Zona	Institución Educativa	Abril	Mayo	Junio	Total
Taller "Empoderamiento Escolar"	2	I.E San Juan Bautista La Salle	65	0	0	65
	2	I.E San Juan	67	0	0	67
	2	I.E Santísima Trinidad	0	60	0	60
	2	I.E San Basilio	0	0	60	60
	4	I.E. 0034	0	0	59	59
	5	I.E 1283 Okinawa	0	0	63	63
	6	I.E Akira Kato	0	130	0	130
	7	I.E Alfonzo Barrantes Lingan	69	0	0	69
	7	I.E 1268 Sebastián Lorente	68	69	60	197
	7	I.E 1255 Walter Peñaloza	90	0	0	90
	7	I.E 1248 5 De Abril	0	65	0	65
	7	I.E Gustavo Momhe Llona	0	0	65	65
Total			359	324	307	990

Elaborado: Gerencia de Planificación Estratégica - Sub Gerencia de Control Gerencial y Programación de Inversiones.

Fuente: Sub Gerencia de Educación, Cultura y Deporte

Como se observa en el cuadro, la actividad que se desarrolló es el Taller de “ Empoderamiento Escolar” los cuales se realizaron en las instituciones educativas de las zonas: 2,4, 5,6 y 7 siendo la I.E 1268 Sebastián Lorente la que obtuvo la mayor cantidad de beneficiarios.

Figura N° 12. Taller - " Charla para Padres" - Abril a Junio

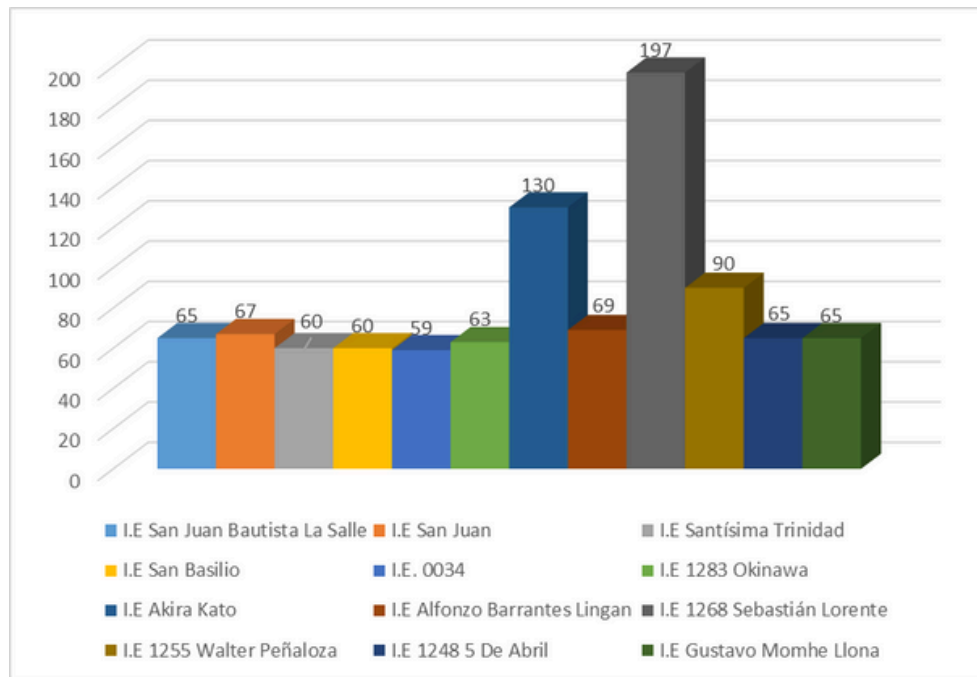

Elaborado: Gerencia de Planificación Estratégica - Sub Gerencia de Control Gerencial y Programación de Inversiones.

Fuente: Sub Gerencia de Educación, Cultura y Deporte

• **Centro Cultural**

En el Centro Cultural en los meses de Enero y Febrero se desarrollaron los siguientes talleres: Baile, Instrumentos, Canto, Teatro y Actividades Artísticas.

Cuadro N° 09. Baile - Abril a Junio

Baile	Matriculados			Total
	Abril	Mayo	Junio	
Ballet	0	0	60	60
Marinera	50	40	80	170
Tunantada	35	28	25	88
Total	85	68	165	318

Elaborado: Gerencia de Planificación Estratégica - Sub Gerencia de Control Gerencial y Programación de Inversiones.

Fuente: Sub Gerencia de Educación, Cultura y Deporte

Como se observa en el cuadro, la actividad de baile que más se matricularon fue Marinera y el que tuvo la menor cantidad de matriculados fue Ballet.

Figura N° 13. Baile - Matriculados en los meses de Abril a Junio

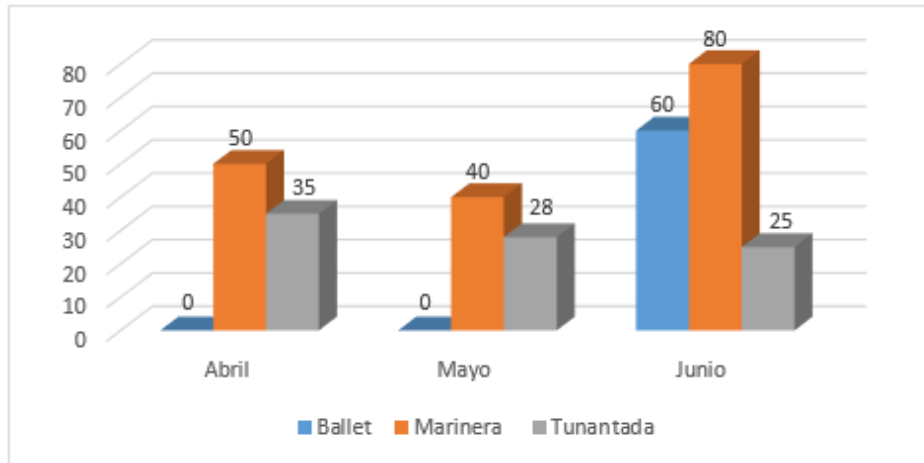

Elaborado: Gerencia de Planificación Estratégica - Sub Gerencia de Control Gerencial y Programación de Inversiones.

Fuente: Sub Gerencia de Educación, Cultura y Deporte

Cuadro N° 10. Instrumentos - Abril a Junio

Instrumentos	Matriculados			Total
	Abril	Mayo	Junio	
Guitarra	39	40	65	144
Violín	36	30	40	106
Zampoña	40	35	35	110
Total	115	105	140	360

Elaborado: Gerencia de Planificación Estratégica - Sub Gerencia de Control Gerencial y Programación de Inversiones.

Fuente: Sub Gerencia de Educación, Cultura y Deporte

Como se observa en el cuadro, se han matriculado más en el curso de guitarra y el que tuvo la menor cantidad de matriculados fue en el curso de violín.

Figura N° 14. Instrumentos - Matriculados en los meses de Abril a Junio

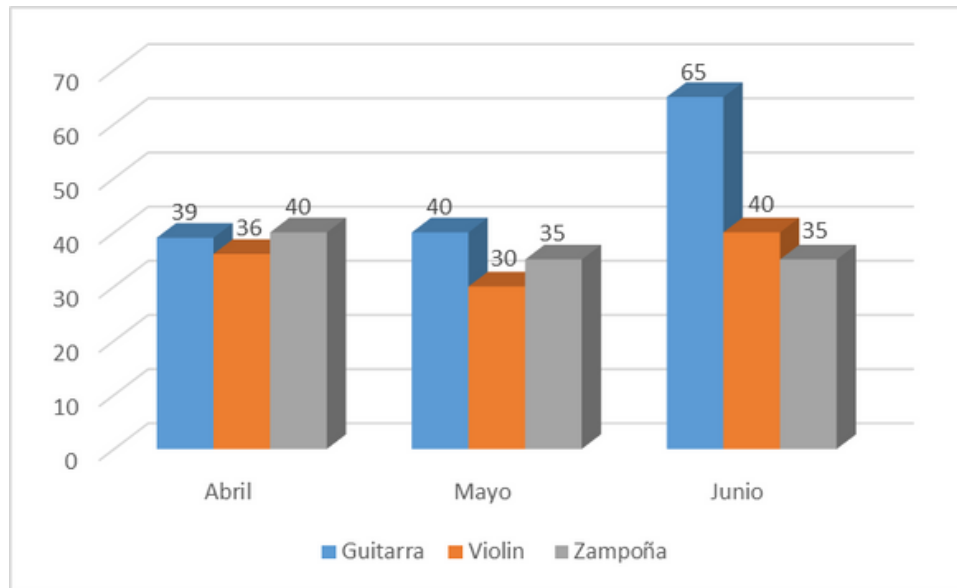

Elaborado: Gerencia de Planificación Estratégica - Sub Gerencia de Control Gerencial y Programación de Inversiones.

Fuente: Sub Gerencia de Educación, Cultura y Deporte

Cuadro N° 11. Instrumentos - Abril a Junio

Canto	Matriculados			Total
	Abril	Mayo	Junio	
Canto I	50	40	90	180
Canto II.	36	50	90	176
Locución	20	15	25	60
Total	106	105	205	416

Elaborado: Gerencia de Planificación Estratégica - Sub Gerencia de Control Gerencial y Programación de Inversiones.

Fuente: Sub Gerencia de Educación, Cultura y Deporte

Como se observa en el cuadro, el curso de canto que se más se han matriculado es canto I y el que tuvo la menor cantidad de matriculados fue locución.

Figura N° 15. Canto - Matriculados en los meses de Abril a Junio

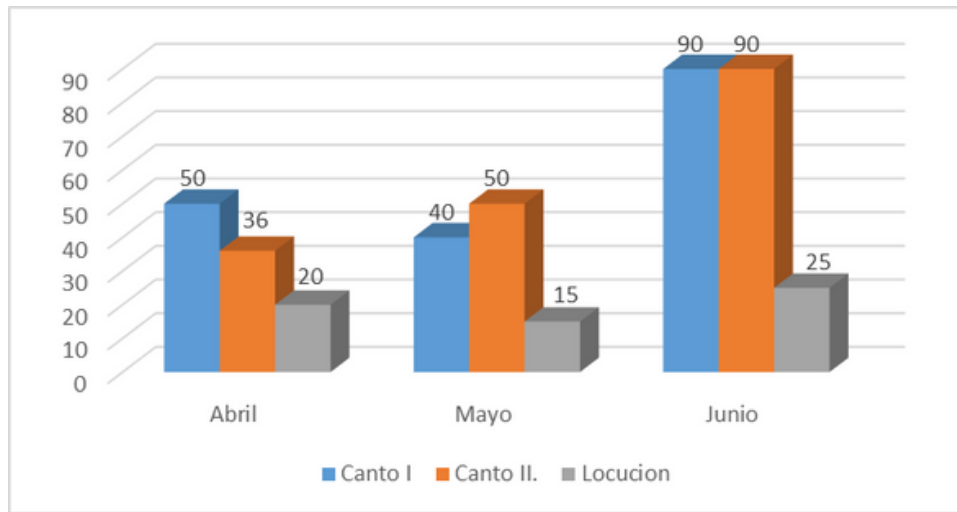

Elaborado: Gerencia de Planificación Estratégica - Sub Gerencia de Control Gerencial y Programación de Inversiones.

Fuente: Sub Gerencia de Educación, Cultura y Deporte

Cuadro N° 12. Teatro - Abril a Junio

Teatro	Matriculados			Total
	Abril	Mayo	Junio	
Impro Clown	35	22	40	97
Teatro I	25	35	50	110
Total	60	57	90	207

Elaborado: Gerencia de Planificación Estratégica - Sub Gerencia de Control Gerencial y Programación de Inversiones.

Fuente: Sub Gerencia de Educación, Cultura y Deporte

Como se observa en el cuadro, el curso de teatro que se más se han matriculado es teatro I y el que tuvo la menor cantidad de matriculados fue impro clown.

Figura N° 16. Teatro - Matriculados entre los meses de Abril a Junio

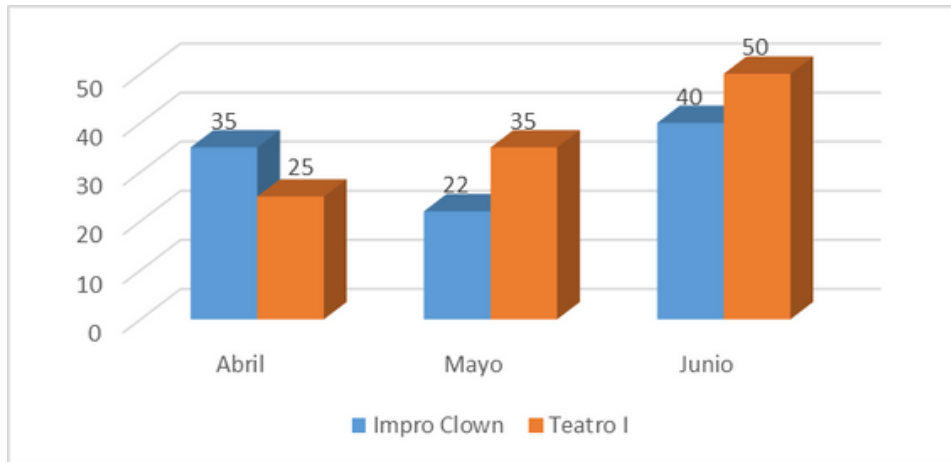

Elaborado: Gerencia de Planificación Estratégica - Sub Gerencia de Control Gerencial y Programación de Inversiones.

Fuente: Sub Gerencia de Educación, Cultura y Deporte

Cuadro N° 13. Actividades Artísticas - Abril a Junio

Actividades Artísticas	Matriculados			Total
	Abril	Mayo	Junio	
Crochet	35	32	45	112
Dibujo Y Pintura	0	0	50	50
Bijouteria	0	0	20	20
Total	35	32	115	182

Elaborado: Gerencia de Planificación Estratégica - Sub Gerencia de Control Gerencial y Programación de Inversiones.

Fuente: Sub Gerencia de Educación, Cultura y Deporte

Como se observa en el cuadro, el curso de actividades artísticas que se más se han matriculado es Crochet, y y el que tuvo la menor cantidad de matriculados fue bijouteria.

Figura N° 17. Actividades Artísticas - Matriculados entre los meses de Abril y Junio

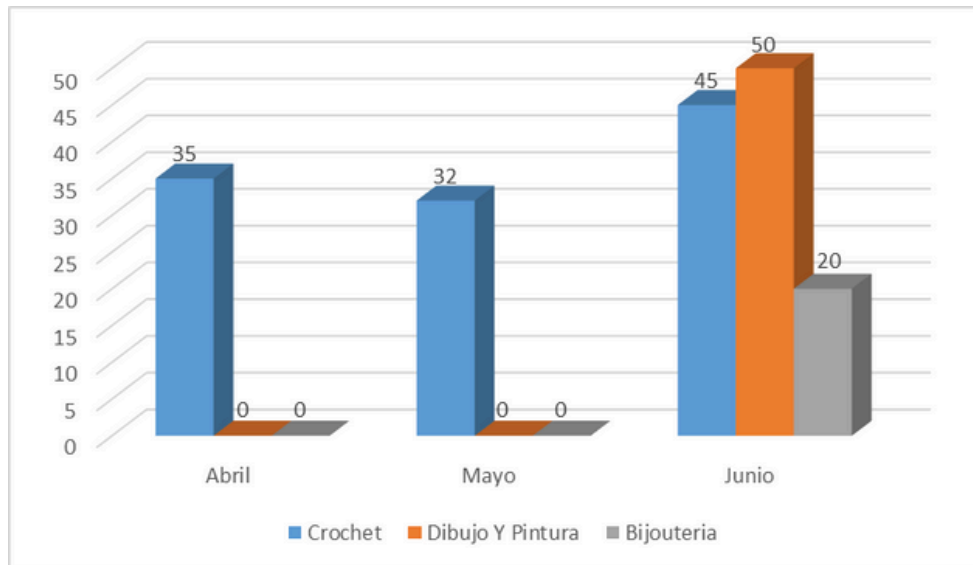

Elaborado: Gerencia de Planificación Estratégica - Sub Gerencia de Control Gerencial y Programación de Inversiones.

Fuente: Sub Gerencia de Educación, Cultura y Deporte

- **Deporte**

Con estos programas se busca potenciar la actividad física de los niños y jóvenes de nuestro distrito de manera descentralizada y apoyando con becas a la población de escasos recursos.

Cuadro N° 14. Deporte - Abril

Deporte	N° de Matriculados	%
Futbol	1181	33.48%
Voley	1032	29.26%
Ajedrez	207	5.87%
Karate	252	7.14%
Basquet	409	11.60%
Atletismo	30	0.85%
Muay Thai	50	1.42%
Gimnasia Ritmatica	15	0.43%
Tenis de Mesa	10	0.28%
Kung Fu	60	1.70%
Futsal	40	1.13%
Badminton	59	1.67%
Psicomotricidad	57	1.62%
Box	125	3.54%
Total	3527	100.00%

Elaborado: Gerencia de Planificación Estratégica - Sub Gerencia de Control Gerencial y Programación de Inversiones.

Fuente: Sub Gerencia de Educación, Cultura y Deporte

Como se observa en el cuadro, el deporte con la mayor cantidad de matriculados es el futbol y el que tuvo la menor cantidad de matriculados fue tenis de mesa.

Figura N° 18. Deporte - Matriculados en el mes de Abril

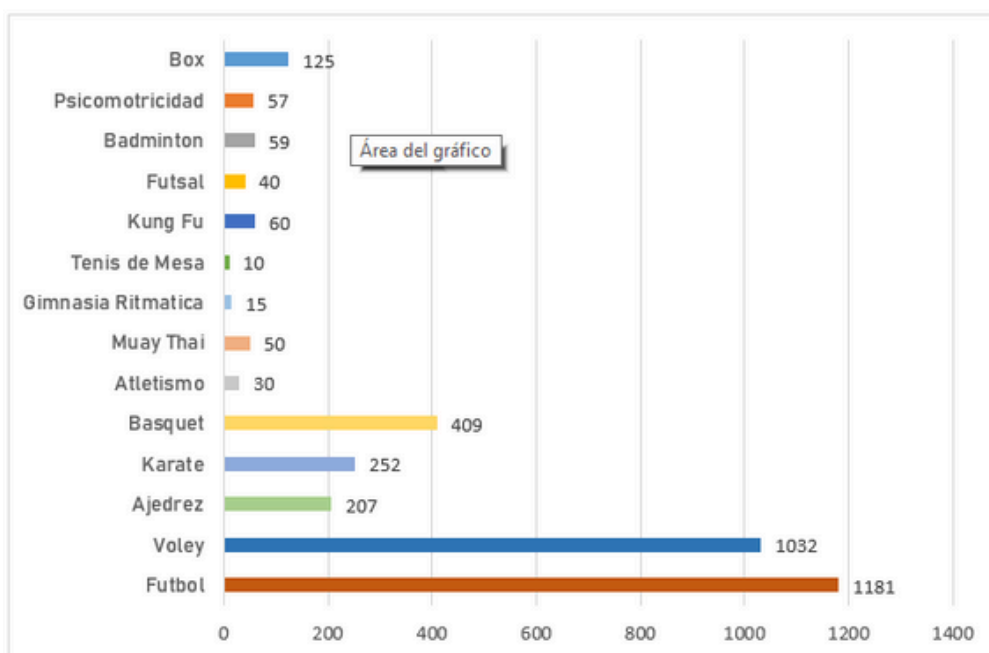

Elaborado: Gerencia de Planificación Estratégica - Sub Gerencia de Control Gerencial y Programación de Inversiones.

Fuente: Sub Gerencia de Educación, Cultura y Deporte

Cuadro N° 15. Futbol - Abril

Deporte	N° de Matriculados	%
Futbol Masculino	892	76%
Futbol Femenino	289	24%
Total	1181	100%

Elaborado: Gerencia de Planificación Estratégica - Sub Gerencia de Control Gerencial y Programación de Inversiones.

Fuente: Sub Gerencia de Educación, Cultura y Deporte

Como se observa en el cuadro en el futbol masculino hubo la mayor cantidad de matriculados el cual representa el 76 %, y los matriculados en el futbol femenino representan el 24 %, los cuales se encuentran distribuidos en las diferentes sedes del distrito.

Figura N° 19. Futbol Masculino - Matriculados en el mes de Abril

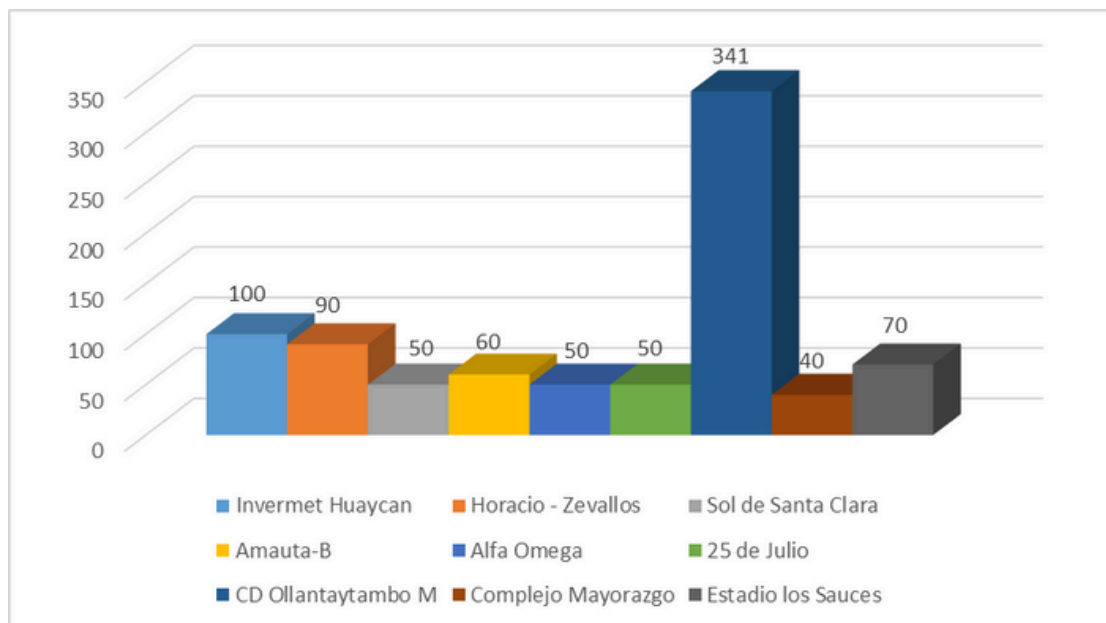

Elaborado: Gerencia de Planificación Estratégica - Sub Gerencia de Control Gerencial y Programación de Inversiones.

Fuente: Sub Gerencia de Educación, Cultura y Deporte

Figura N° 20. Futbol Femenino - Matriculados en el mes de Abril

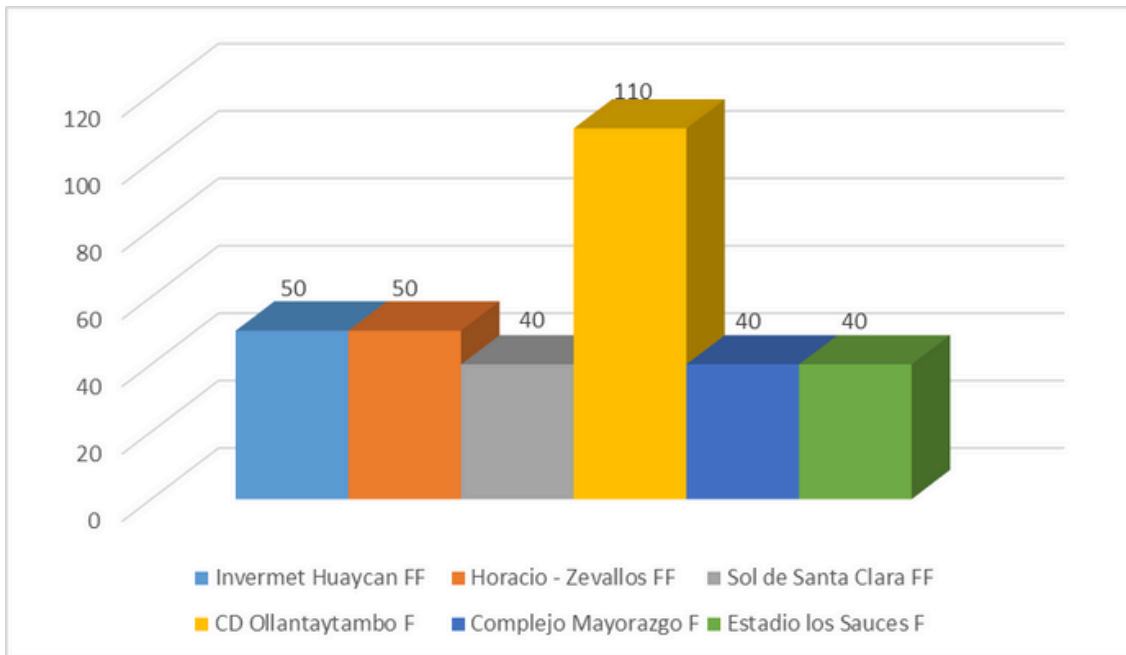

Elaborado: Gerencia de Planificación Estratégica - Sub Gerencia de Control Gerencial y Programación de Inversiones.

Fuente: Sub Gerencia de Educación, Cultura y Deporte

Cuadro N° 16. Deporte - Mayo y Junio

Deporte	Mayo	Junio	Total
Futbol	940	940	1880
Vóley	170	170	340
Karate	200	200	400
Básquet	100	100	200
Total	1410	1410	2820

Elaborado: Gerencia de Planificación Estratégica - Sub Gerencia de Control Gerencial y Programación de Inversiones.

Fuente: Sub Gerencia de Educación, Cultura y Deporte

Como se observa en el cuadro la mayor cantidad de matriculados en deporte, fue en el futbol, y la menor cantidad de matriculados, fue básquet.

Figura N° 21. Deporte - Matriculados en Mayo y Junio

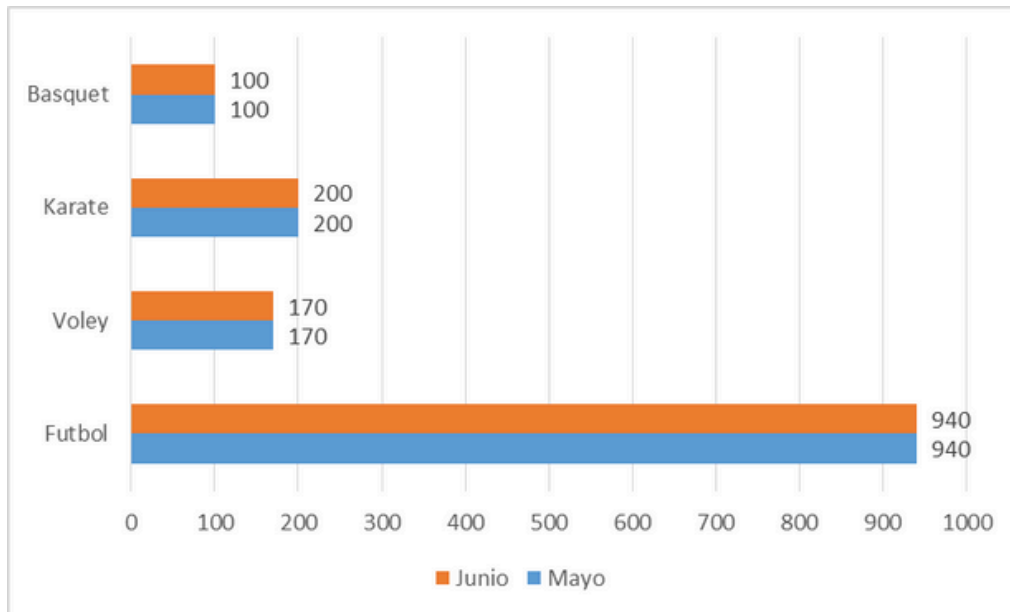

Elaborado: Gerencia de Planificación Estratégica - Sub Gerencia de Control Gerencial y Programación de Inversiones.

Fuente: Sub Gerencia de Educación, Cultura y Deporte

Cuadro N° 17. Futbol - Mayo y Junio

Deporte	N° de Matriculados		Total
	Mayo	Junio	
Futbol Masculino	670	670	1340
Futbol Femenino	270	270	540
Total	940	940	1880

Elaborado: Gerencia de Planificación Estratégica - Sub Gerencia de Control Gerencial y Programación de Inversiones.

Fuente: Sub Gerencia de Educación, Cultura y Deporte

Como se observa en el cuadro en el futbol masculino hubo la mayor cantidad de matriculados, y en menor cantidad en futbol femenino.

Figura N° 22. Futbol Masculino - Matriculados Mayo y Junio

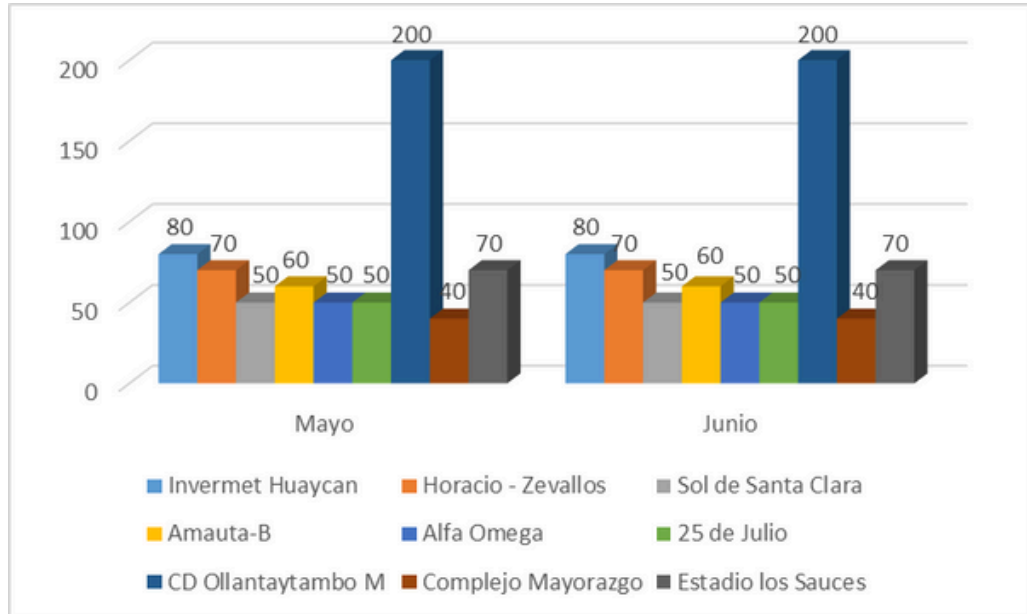

Elaborado: Gerencia de Planificación Estratégica - Sub Gerencia de Control Gerencial y Programación de Inversiones.
Fuente: Sub Gerencia de Educación, Cultura y Deporte

Figura N° 23. Futbol Femenino - Matriculados en Mayo y Junio

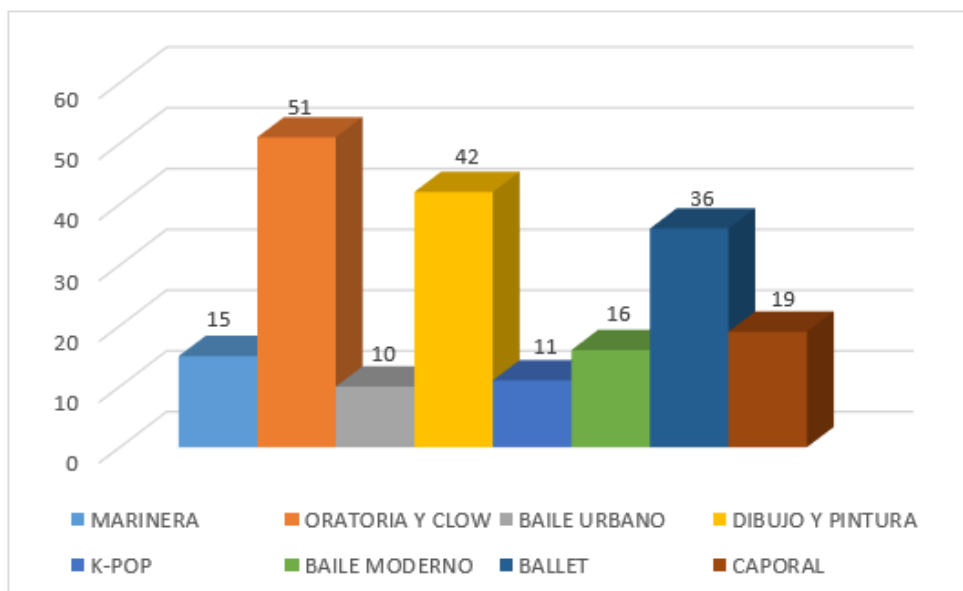

Elaborado: Gerencia de Planificación Estratégica - Sub Gerencia de Control Gerencial y Programación de Inversiones.
Fuente: Sub Gerencia de Educación, Cultura y Deporte

- **Biblioteca**

La Biblioteca Municipal de Ate se creó con objetivo de brindar a los estudiantes jóvenes un lugar donde se pueda practicar el hábito de la lectura.

Cuadro N° 18. Atención de Usuarios - Abril a Junio

Bibliotecas	Abril	Mayo	Junio	Variación
Cesar Vallejo	804	978	835	
Manylsa	565	562	566	
Huaycan	283	306	284	
Total	1652	1846	1685	

Elaborado: Gerencia de Planificación Estratégica - Sub Gerencia de Control Gerencial y Programación de Inversiones.

Fuente: Sub Gerencia de Educación, Cultura y Deporte

Como se observa en el cuadro, la mayor cantidad de usuarios atendidos fue en el mes de Mayo en la biblioteca Cesar Vallejo con un total de 974 personas.

Figura N° 24. Atención de Usuarios en la Bibliotecas - Abril a Junio

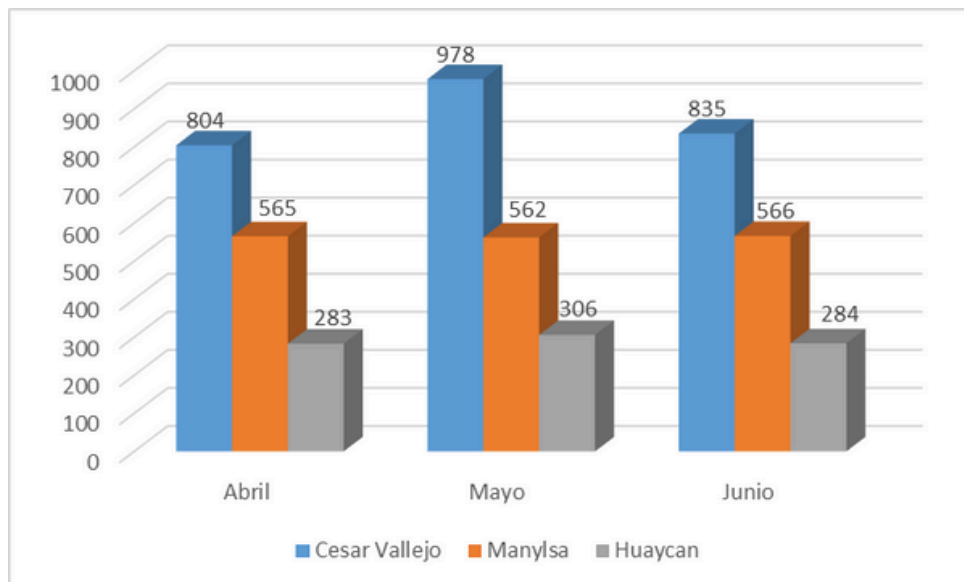

Elaborado: Gerencia de Planificación Estratégica - Sub Gerencia de Control Gerencial y Programación de Inversiones.

Fuente: Sub Gerencia de Educación, Cultura y Deporte

- **CEPREMUNI**

Es un Centro pre universitario municipal que viene funcionando desde el año 2011, cuyo objetivo es dar la oportunidad a los jóvenes ateños de escasos recursos económicos, para continuar sus estudios superiores con una enseñanza especializada de calidad con personal calificado y ambiente adecuado.

Cuadro N° 19. Alumnos Matriculados por Niveles - Abril a Junio

Nivel	N° Alumnos			Total
	Abril	Mayo	Junio	
Avanzado	22	21	11	54
Básico	223	163	158	544
Total	245	184	169	598

Elaborado: Gerencia de Planificación Estratégica - Sub Gerencia de Control Gerencial y Programación de Inversiones.

Fuente: Sub Gerencia de Educación, Cultura y Deporte

Como se observa en el cuadro, la mayor cantidad de alumnos matriculados se encuentran en el nivel Básico con 544 personas matriculadas y el nivel Avanzado con 54 personas matriculadas.

Figura N° 25. Número de Alumnos Matriculados por Niveles - Abril a Mayo

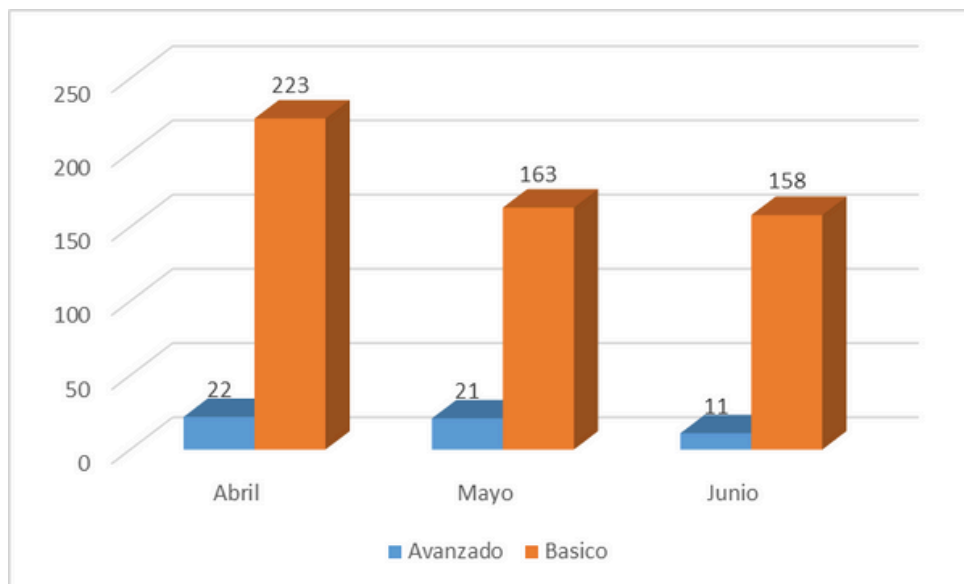

Elaborado: Gerencia de Planificación Estratégica - Sub Gerencia de Control Gerencial y Programación de Inversiones.

Fuente: Sub Gerencia de Educación, Cultura y Deporte

Cuadro N° 20. Alumnos Matriculados en las diferentes sedes - Abril a Junio

Lugar	N° Alumnos			Total
	Abril	Mayo	Junio	
Centro Cultural	130	105	116	351
Estadio Ollantaytambo	84	58	53	195
Huaycan	31	21	0	52
Total	245	184	169	598

Elaborado: Gerencia de Planificación Estratégica - Sub Gerencia de Control Gerencial y Programación de Inversiones.

Fuente: Sub Gerencia de Educación, Cultura y Deporte

Como se observa en el cuadro, la mayor cantidad de alumnos matriculados se encuentran en la sede del Centro Cultural con 351 y la que tiene la menor cantidad de alumnos matriculados es la sede de Huaycan con 52 personas matriculadas.

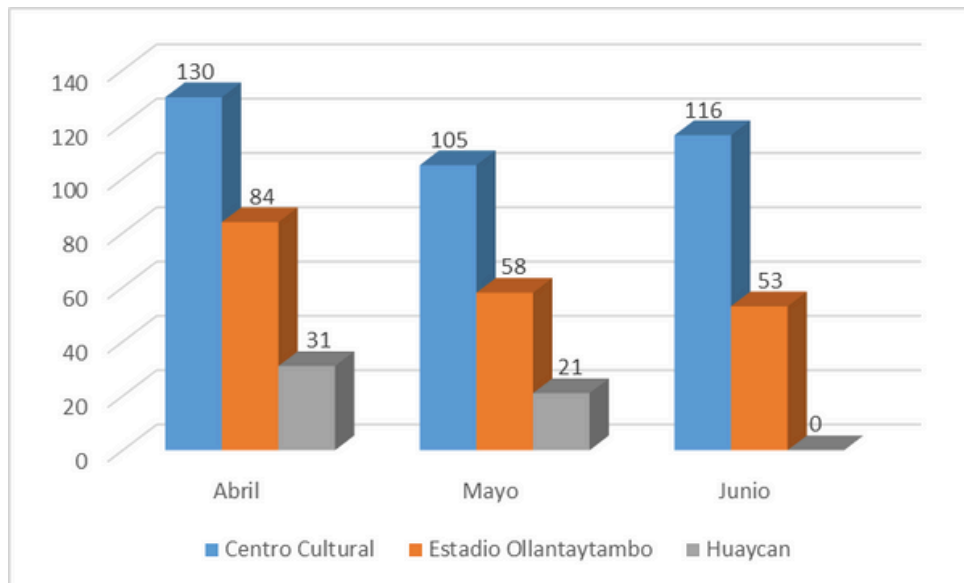
Figura N° 26. Número de Alumnos Matriculados en las diferentes sedes - Abril a Junio

Elaborado: Gerencia de Planificación Estratégica - Sub Gerencia de Control Gerencial y Programación de Inversiones.

Fuente: Sub Gerencia de Educación, Cultura y Deporte

Cuadro N° 21. Alumnos Matriculados en los diferentes turnos - Abril y Junio

Turno	N° Alumnos			Total
	Abril	Mayo	Junio	
Mañana	152	130	105	387
Tarde	93	54	64	211
Total	245	184	169	598

Elaborado: Gerencia de Planificación Estratégica - Sub Gerencia de Control Gerencial y Programación de Inversiones.

Fuente: Sub Gerencia de Educación, Cultura y Deporte

Como se observa en el cuadro, la mayor cantidad de alumnos matriculados se encuentran en el turno mañana en el mes de abril y la menor cantidad de alumnos matriculados fue de 54 en el mes de mayo.

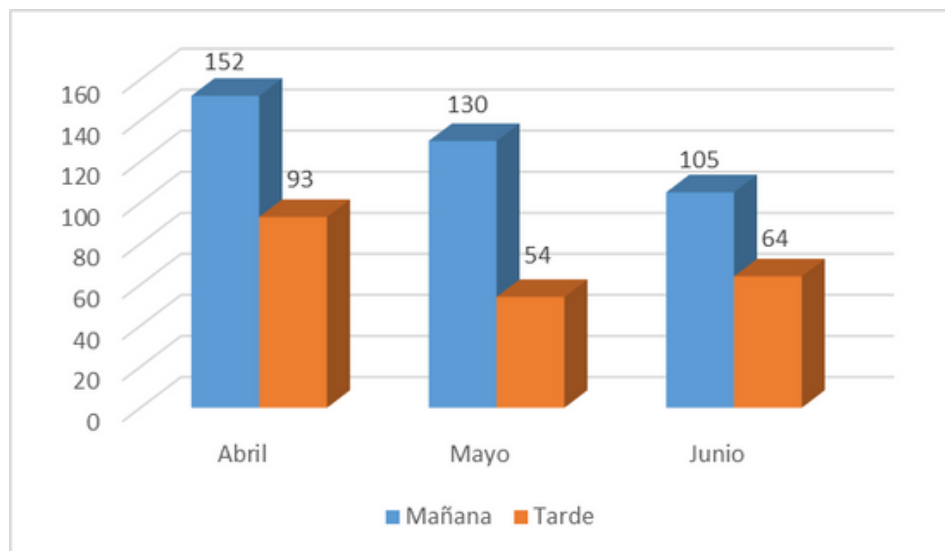
Figura N° 27. Número de Alumnos Matriculados en los diferentes turnos - Abril a Junio

Elaborado: Gerencia de Planificación Estratégica - Sub Gerencia de Control Gerencial y Programación de Inversiones.

Fuente: Sub Gerencia de Educación, Cultura y Deporte



6. Sub Gerencia de Gestion y Manejo de Residuos Solidos.

La Sub Gerencia de Gestión de Residuos Sólidos y Saneamiento Básico, es un órgano de línea que tiene como objetivo planificar, organizar, dirigir, ejecutar y asegurar la presentación del servicio público de recolección de residuos sólidos, barrido de calles. En donde tiene como misión el asegurar un óptimo servicio de limpieza pública que brinda a los ciudadanos un ambiente sano y agradable para el desarrollo de sus actividades cotidianas y del cuidado de su salud.

- **Recolección Mensual**

Cuadro N° 22. Total Recolectado en Tn por mes

Mes	Toneladas	%
Abril	21,283.02	34.70%
Mayo	20,816.93	33.94%
Junio	19,230.44	31.36%
Total	61,330.39	100%

Elaborado: Gerencia de Planificación Estratégica – Sub Gerencia de Control Gerencial y Programación de Inversiones.

Fuente: Sub Gerencia de Gestión y Manejo de Residuos Solidos

Como se observa en el cuadro, la mayor cantidad de residuos sólidos recolectados se realizó en el mes de Abril y en el mes de Junio se recolecto la menor cantidad de residuos sólidos, todos ellos recolectados por los camiones de la municipalidad del distrito y la empresa tercerizada.

Figura N° 28. Número de Tn Recolectadas en total por mes

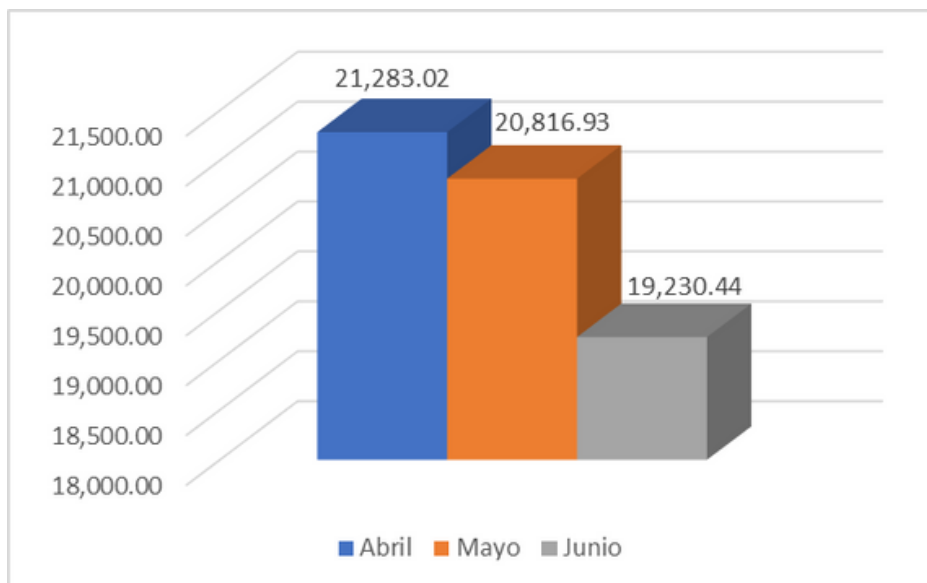

Elaborado: Gerencia de Planificación Estratégica – Sub Gerencia de Control Gerencial y Programación de Inversiones.

Fuente: Sub Gerencia de Gestión y Manejo de Residuos Solidos

- Residuos Orgánicos

Cuadro N° 23. Residuos Orgánicos en Tn - Mercados

Mes	Mercados	
	Recolectados	Valorizado
Abril	103.5	98.3
Mayo	94.75	87
Junio	81.2	73.3
Total	279.45	258.6

Elaborado: Gerencia de Planificación Estratégica – Sub Gerencia de Control Gerencial y Programación de Inversiones.

Fuente: Sub Gerencia de Gestión y Manejo de Residuos Sólidos

Como se observa en el cuadro, la mayor cantidad de residuos sólidos recolectados se realizó en el mes de Abril y en el mes de Junio se recolecto la menor cantidad de residuos sólidos, todos ellos recolectados en los mercados del distrito. En los residuos orgánicos valorizados, en el mes de Abril se obtuvo su mayor cantidad y en el mes de Junio su menor cantidad.

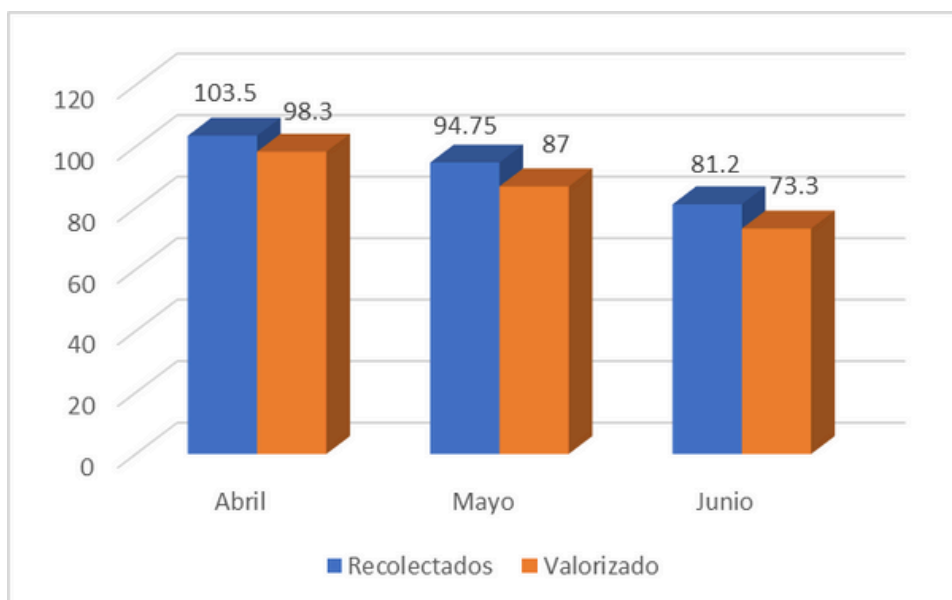
Figura N° 29. Residuos Orgánicos en los Mercados

Elaborado: Gerencia de Planificación Estratégica – Sub Gerencia de Control Gerencial y Programación de Inversiones.

Fuente: Sub Gerencia de Gestión y Manejo de Residuos Sólidos

Cuadro N° 24. Residuos Orgánicos en Tn - Parques

Mes	Parques	
	Recolectados	Valorizado
Abril	60.25	53.2
Mayo	59.3	56.8
Junio	65.1	62.7
Total	184.65	172.7

Elaborado: Gerencia de Planificación Estratégica – Sub Gerencia de Control Gerencial y Programación de Inversiones.

Fuente: Sub Gerencia de Gestión y Manejo de Residuos Sólidos

Como se observa en el cuadro, la mayor cantidad de residuos sólidos recolectados se realizó en el mes de Abril y en el mes de Junio se recolectó la menor cantidad de residuos sólidos, todos ellos recolectados en los parques del distrito. En los residuos orgánicos valorizados, en el mes de Abril se obtuvo su mayor cantidad y en el mes de Junio su menor cantidad.

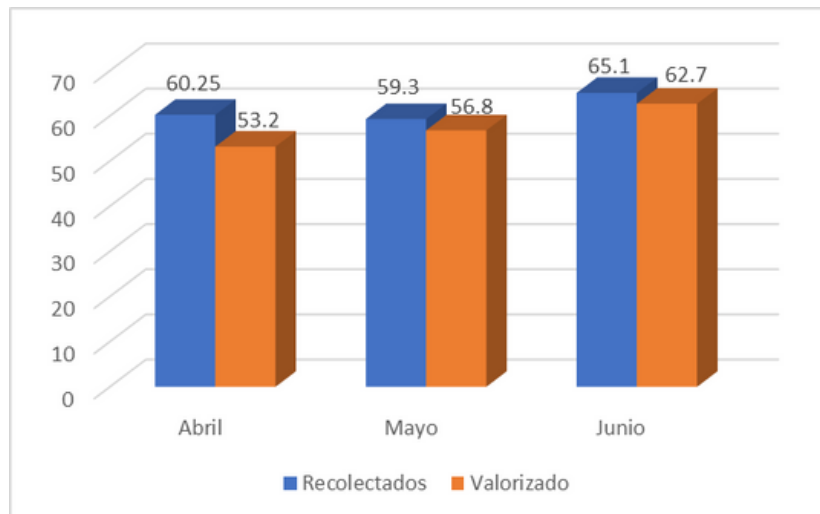
Figura N° 30. Residuos Orgánicos en los Parques

Elaborado: Gerencia de Planificación Estratégica – Sub Gerencia de Control Gerencial y Programación de Inversiones.

Fuente: Sub Gerencia de Gestión y Manejo de Residuos Sólidos

Cuadro N° 25. Residuos Orgánicos en Tn - Valorizado y Compostaje

Mes	Total Valorizado	Cantidad De Compostaje
Abril	151.50	58.92
Mayo	143.80	83.04
Junio	136.00	98.25
Total	431.3	240.21

Elaborado: Gerencia de Planificación Estratégica - Sub Gerencia de Control Gerencial y Programación de Inversiones.

Fuente: Sub Gerencia de Gestión y Manejo de Residuos Solidos

Como se observa en el cuadro, la mayor cantidad de residuos orgánicos valorizados se realizó en el mes de Abril y mes de Junio se recolecto la menor cantidad de residuos orgánicos valorizados. En compostaje, en el mes de Junio se obtuvo su mayor cantidad y en el mes de Abril su menor cantidad.

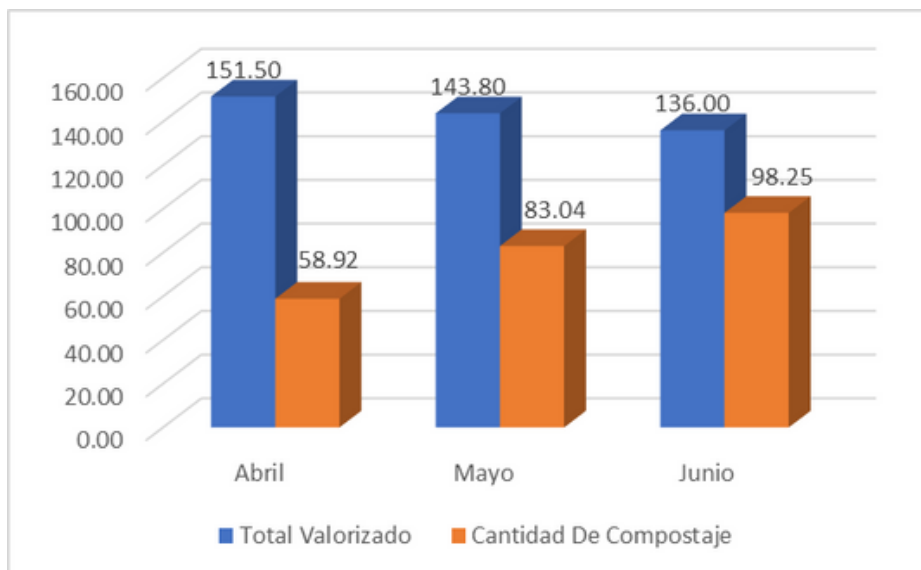
Figura N° 31. Residuos Orgánicos - Valorizado y Compostaje

Elaborado: Gerencia de Planificación Estratégica - Sub Gerencia de Control Gerencial y Programación de Inversiones.

Fuente: Sub Gerencia de Gestión y Manejo de Residuos Solidos



- Residuos Sólidos Inorgánicos

Cuadro N° 26. Residuos Sólidos Inorgánicos en Tn

N°	Residuos Inorgánicos	Mes		
		Abril	Mayo	Junio
1	Vidrio	52.09	35.98	36.12
2	Cartón	53.31	94.57	53.14
3	Terelfalato de polietileno (PET)	6.99	5.11	5.22
4	Polipropileno	10.25	4.34	2.91
5	Polietileno de alta Densidad	0	0	0
6	Polietileno de baja Densidad	0	0	0
7	Poliestireno	0	0	0
8	Polictoruro de Vinilo	0	0	0
9	Otros Plásticos	0.86	0	1.17
10	Tetra Brik (envases multicapa)	0	4.8	0
11	Papel blanco	2.48	8.94	7.64
12	Papel couche	0.35	0.85	0
13	Papel periódico	0.45	0.79	0
14	Papel mixto	10.25	10.78	56.27
15	Otro: Metales, Chatarra	157.51	138.9	127.6
Total		294.54	305.06	290.07

Elaborado: Gerencia de Planificación Estratégica - Sub Gerencia de Control Gerencial y Programación de Inversiones.

Fuente: Sub Gerencia de Gestión y Manejo de Residuos Sólidos

Como se observa en el cuadro, la mayor cantidad de residuos sólidos inorgánicos en el mes de Abril fue de Metales y Chatarra con 157.51 toneladas y la menor cantidad de residuos sólidos es de Otros plásticos con 0.86 toneladas. En Mayo la mayor cantidad de residuos sólidos inorgánicos fue de otro: Metales y Chatarra con 138.9 toneladas y la menor cantidad es papel periódico con 0.79 toneladas. En Junio la mayor cantidad de residuos sólidos inorgánicos fue de otros metales : Metales , chatarra con 127.6 toneladas y la menor cantidad es 1.17 toneladas de otros plásticos. En Mayo se recabo la mayor cantidad de residuos sólidos inorgánicos.

Figura N° 32. Valorización de Residuos Inorgánicos (Tn) - Abril

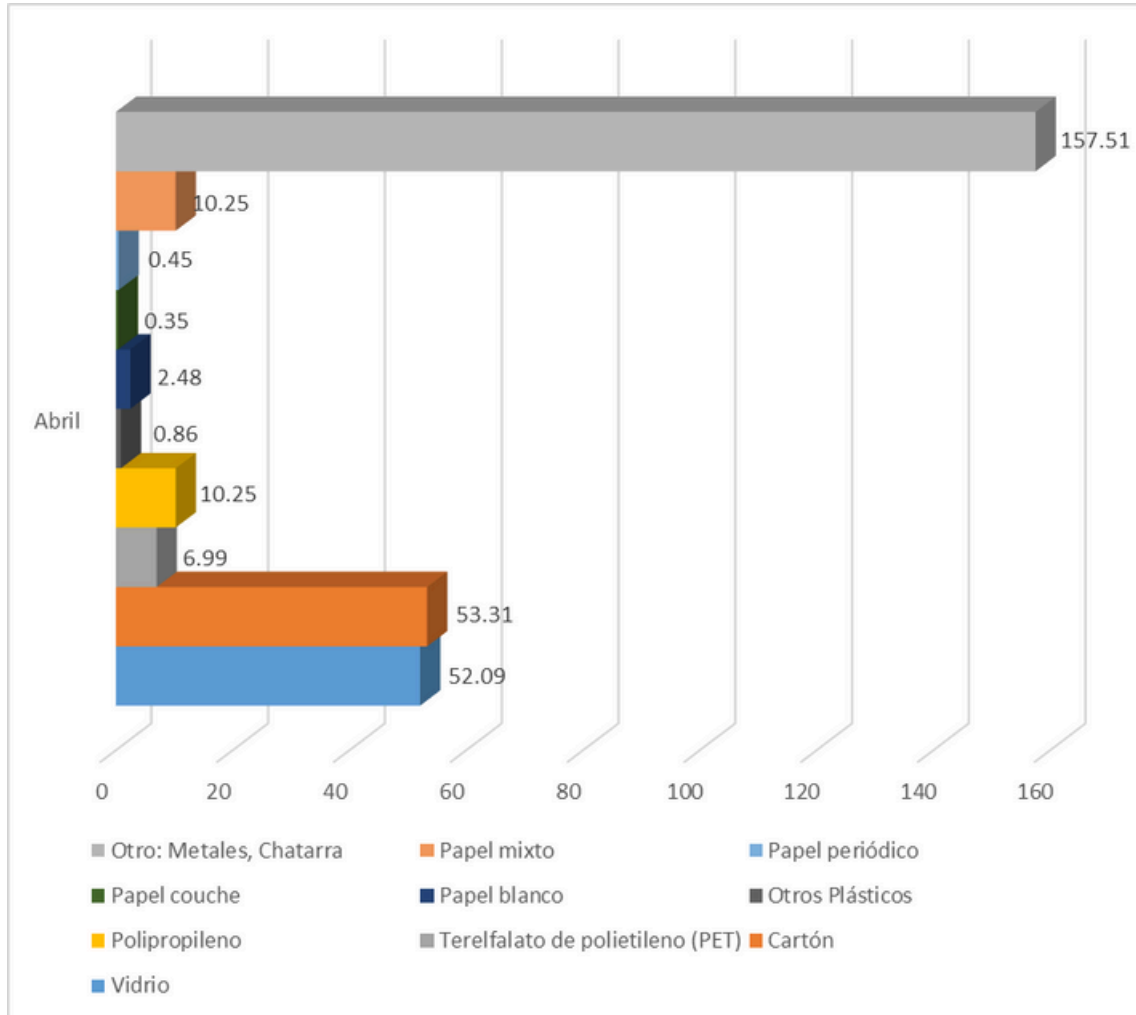

Elaborado: Gerencia de Planificación Estratégica – Sub Gerencia de Control Gerencial y Programación de Inversiones.

Fuente: Sub Gerencia de Gestión y Manejo de Residuos Sólidos

Figura N° 33. Valorización de Residuos Inorgánicos (Tn) - Mayo

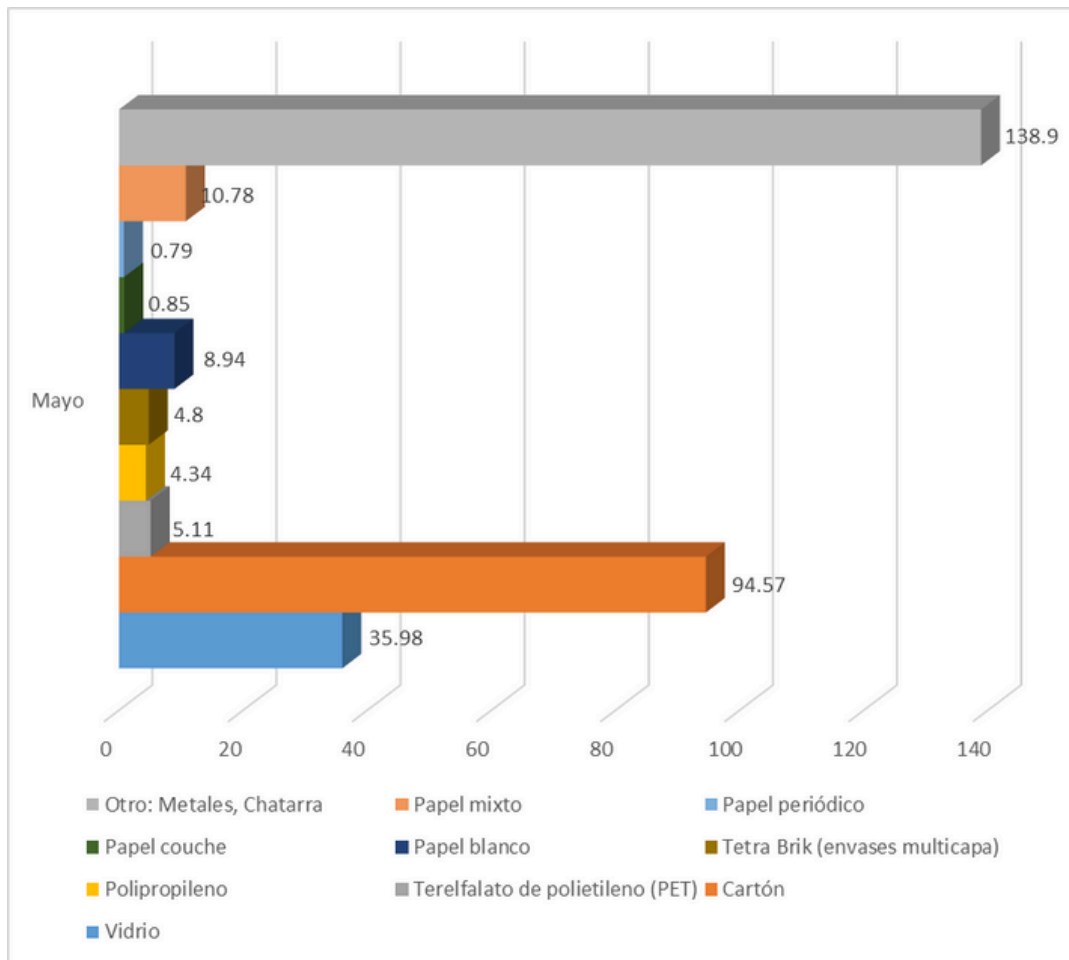

Elaborado: Gerencia de Planificación Estratégica - Sub Gerencia de Control Gerencial y Programación de Inversiones.

Fuente: Sub Gerencia de Gestión y Manejo de Residuos Sólidos

Figura N° 34. Valorización de Residuos Inorgánicos (Tn) - Junio

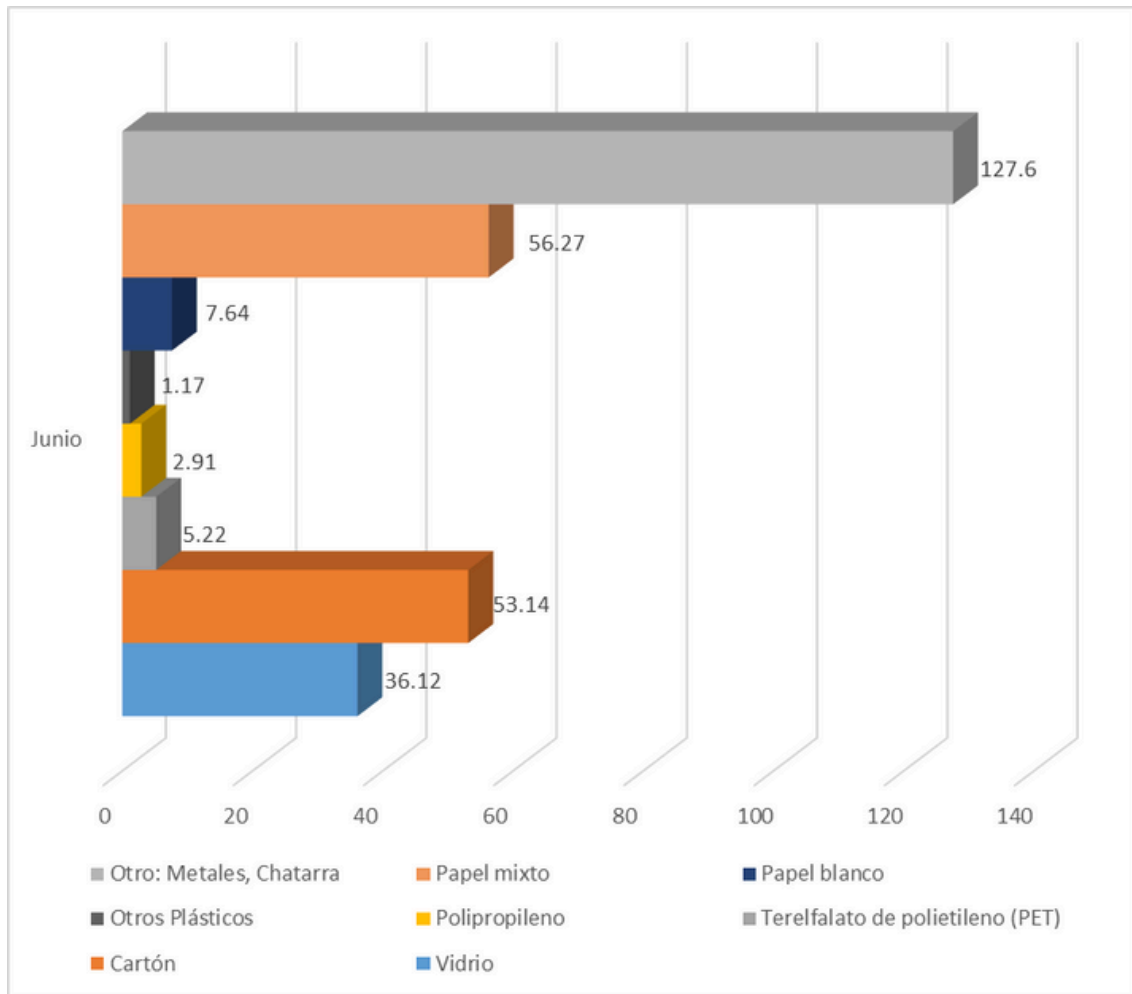

Elaborado: Gerencia de Planificación Estratégica - Sub Gerencia de Control Gerencial y Programación de Inversiones.

Fuente: Sub Gerencia de Gestión y Manejo de Residuos Sólidos



7. Sub Gerencia de Habilitaciones Urbanas y Edificaciones.

La Sub Gerencia de Habilitaciones Urbanas y Edificaciones es un órgano de línea que tiene como objeto proporcionar el crecimiento urbano ordenado del distrito, acorde a la normatividad técnica - legal y conforme a las políticas de desarrollo establecido por la municipalidad y los planes regionales y nacionales respectivos. Asimismo, norma el procedimiento para regular y otorgar autorizaciones, derechos y licencias de habilitación urbana y edificaciones en aplicación de los reglamentos de los procedimientos administrativos relacionados con la edificación, control y supervisión de obras privadas en el distrito.

Certificado de Parámetros: Es un documento que indica el tipo de edificación que podrás construir, los usos, la altura máxima (número de pisos), el porcentaje mínimo de área libre, el número de estacionamientos permitidos, entre otros particularidades.

Documentos: Los tipos de procedimientos a que se refiere es el levantamiento de esquila de la SUNARP, solicitudes, inspecciones, informes, acondicionamiento, en etc.

Expediente: Los tipos de procedimientos a que se refiere son las licencias, Anteproyectos, conformidad de obra, recepción de obra, cerco perimétrico, licencia de demolición, en etc.

Anexo: Los tipos de procedimientos a que se refiere son los documentos para inicio de obra, levantamientos de observaciones, ampliación de plazo, en etc.

Cuadro N° 27. Tipo de Documento

Tipo de Documento	Abril	Mayo	Junio	Variación
Certificado de Parámetros	109	78	48	
Documento	92	106	107	
Expediente	63	84	31	
Anexo	70	98	106	
Total	334	366	292	

Elaborado: Gerencia de Planificación Estratégica - Sub Gerencia de Control Gerencial y Programación de Inversiones.

Fuente: Sub Gerencia de Habilitaciones Urbanas y Edificaciones

Como se observa en el cuadro, la mayor cantidad de documentos recepcionados en el mes de Abril fue de certificados de parámetros con 109 y la menor fue de expediente con 63. En Mayo la mayor cantidad de documentos recepcionados fue de documentos mixtos con 106 y la menor es de expediente con 84. En Junio la mayor cantidad de documentos recepcionados fue de documentos mixtos con 107 y la menor cantidad fue de expedientes con 31.

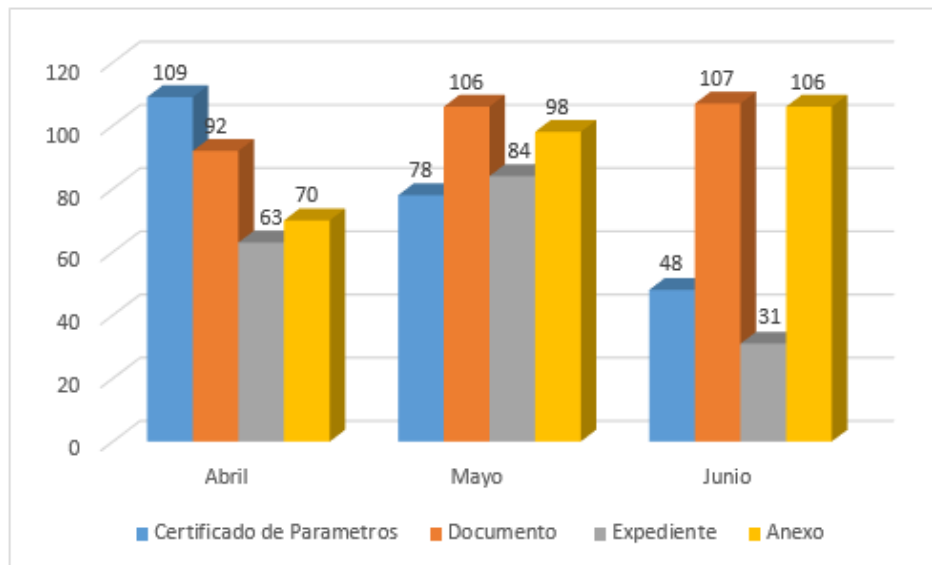
Figura N° 35. Tipo de Documentos - Abril a Junio

Elaborado: Gerencia de Planificación Estratégica - Sub Gerencia de Control Gerencial y Programación de Inversiones.

Fuente: Sub Gerencia de Habilitaciones Urbanas y Edificaciones

8. Sub Gerencia de Planificación Urbana y Catastro.

La planificación de la ciudad requiere de la distribución balanceada de las áreas funcionales de vivienda, comercio, industrias, etc. Para ello, las actividades que realizamos, se enmarcan dentro de modalidades y limitaciones conforme a las normas, para el bien común y el interés social; con ello una data actualizada del distrito.

Certificado de Numeración. Es un documento que acredita la numeración municipal asignada a las puertas de ingreso de una unidad catastral y hace su posible su inscripción ante los registros públicos.

Certificado Nomenclatura Vial. Es la acción por la cual la municipalidad le da nombre a determinada vía (avenida, calle, jirón o pasaje) para poder identificarla. Esto forma parte del proceso de habilitación urbana en las ciudades.

Cuadro N° 28 . Cantidad de Expedientes de Abril a Junio

Tipo de Solicitud	Abril	Mayo	Junio	Variación
Certificado Nomenclatura Vial	4	11	18	▲▲▲
Certificado Numeracion	29	28	15	▲▲▲
Visacion Planos fines Notariales	33	39	33	▲▲▲
Visacion Planos fines Judiciales	66	78	66	▲▲▲
Desafectacion de uso de suelo	1	2	2	▲▲▲
Constancia de Posesion para Servicios Basicos	106	109	112	▲▲▲
Total	239	267	246	▲▲▲

Elaborado: Gerencia de Planificación Estratégica - Sub Gerencia de Control Gerencial y Programación de Inversiones.

Fuente: Sub Gerencia de Planificación Urbana y Catastro

Como se observa en el cuadro, la mayor cantidad de documentos recepcionados en el mes de Abril fue de constancia de posesión para servicios básicos, con 106 documentos recibidos y la menor cantidad fue de desafectación de uso de suelo con, 1. En Mayo la mayor cantidad de documentos recepcionados fue de constancia de posesión para servicios básicos, con 109 y la menor cantidad fue la desafectación de uso de suelo, con 1. En Junio la mayor cantidad de documentos, es de constancia de posesión para servicios básicos, con 112 y la menor cantidad fue de desafectación de uso de suelo, con 2 documentos ingresados.

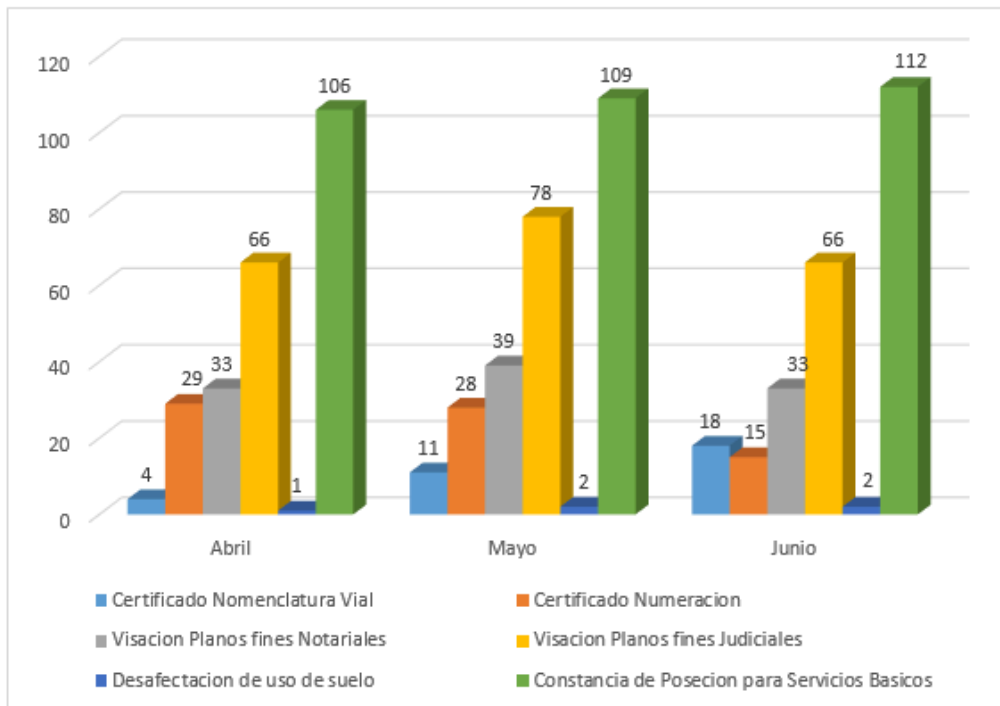
Figura N° 36. Cantidad de Expedientes - Abril a Junio

Elaborado: Gerencia de Planificación Estratégica – Sub Gerencia de Control Gerencial y Programación de Inversiones.

Fuente: Sub Gerencia de Planificación Urbana y Catastro

9. Sub Gerencia de Promoción, Formalización Empresarial y Turismo.

La Sub Gerencia de Promoción Empresarial y Turismo es un órgano de línea encargado de la promoción del desarrollo económico local, depende funcional y jerárquicamente de Gerencia de Desarrollo Económico.

Cuadro N° 29. Tipo de Licencias - Abril

Zona	Almacen	Comercio	Industria	Salud	Servicios	Total
Zona 01	1	20	2	0	2	25
Zona 02	2	8	6	0	1	17
Zona 03	2	24	1	1	3	31
Zona 04	0	17	0	0	2	19
Zona 05	0	28	0	0	5	33
Zona 07	0	8	2	0	4	14
Total	5	105	11	1	17	139

Elaborado: Gerencia de Planificación Estratégica – Sub Gerencia de Control Gerencial y Programación de Inversiones.

Fuente: Sub Gerencia de Promoción, Formalización y Turismo

El cuadro muestra que en Abril la mayoría de licencias emitidas fueron del tipo comercial, en la zona 05 y la menor cantidad de licencias emitidas fue de salud, en la zona 03.

Figura N° 37. Número de Licencias Emitidas - Abril

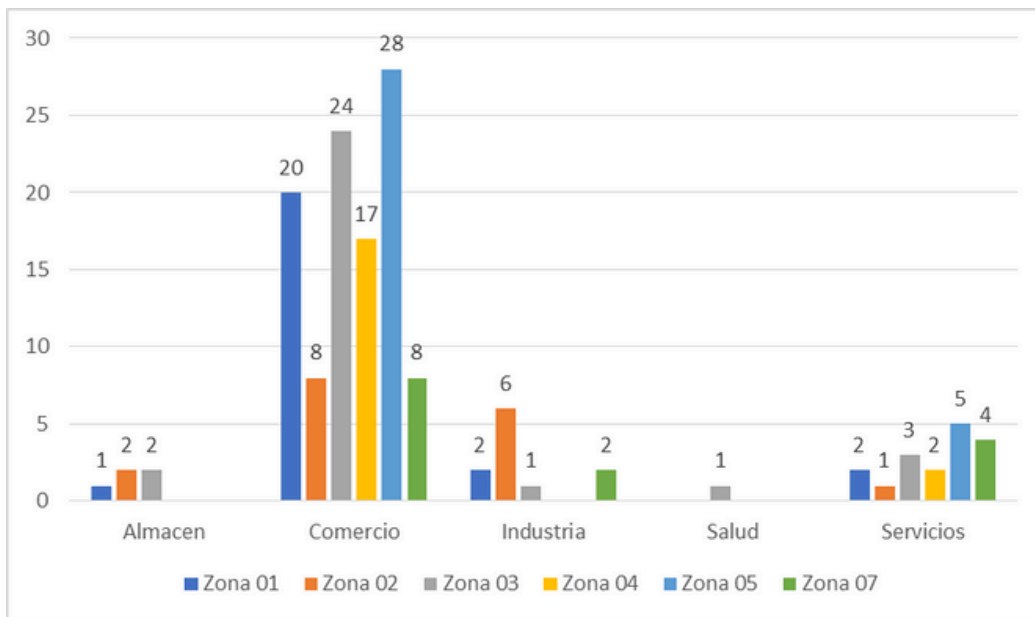

Elaborado: Gerencia de Planificación Estratégica - Sub Gerencia de Control Gerencial y Programación de Inversiones.

Fuente: Sub Gerencia de Promoción, Formalización y Turismo

Cuadro N° 30. Tipo de Licencias - Mayo

Zona	Almacén	Comercio	Hospedaje	Industria	Salud	Servicios	Total
Zona 01	1	18	0	5	1	2	27
Zona 02	2	15	0	3	1	2	23
Zona 03	1	36	1	2	0	9	49
Zona 04	0	17	0	1	1	2	21
Zona 05	2	22	0	1	0	5	30
Zona 06	0	4	0	0	0	0	4
Zona 07	0	8	1	0	0	3	12
Total	6	120	2	12	3	23	166

Elaborado: Gerencia de Planificación Estratégica - Sub Gerencia de Control Gerencial y Programación de Inversiones.

Fuente: Sub Gerencia de Promoción, Formalización y Turismo

El cuadro muestra que en Mayo la mayoría de licencias emitidas fueron del tipo comercial, en la zona 03 y la menor cantidad de licencias emitidas fue de hospedaje, en la zona 03 y en la zona 07.

Figura N° 38. Número de Licencias Emitidas - Mayo

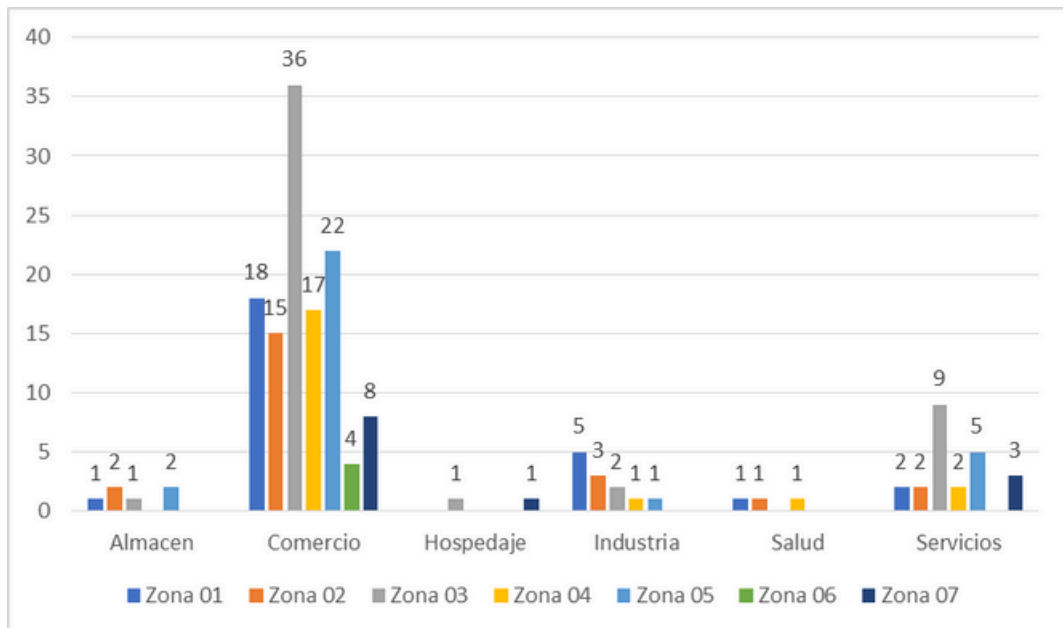

Elaborado: Gerencia de Planificación Estratégica - Sub Gerencia de Control Gerencial y Programación de Inversiones.
Fuente: Sub Gerencia de Promoción, Formalización y Turismo

Cuadro N° 31. Tipo de Licencias - Junio

Zona	Almacén	Comercio	Hospedaje	Industria	Salud	Servicios	Total
Zona 01	1	21	0	4	4	1	31
Zona 02	1	14	0	1	0	3	19
Zona 03	0	26	0	0	1	5	32
Zona 04	1	9	0	0	2	2	14
Zona 05	1	20	1	0	1	5	28
Zona 07	0	6	0	0	0	1	7
Total	4	96	1	5	8	17	131

Elaborado: Gerencia de Planificación Estratégica - Sub Gerencia de Control Gerencial y Programación de Inversiones.
Fuente: Sub Gerencia de Promoción, Formalización y Turismo

El cuadro muestra que en Junio la mayoría de licencias emitidas fueron del tipo comercial, en la zona 03 y la menor cantidad de licencias emitidas fue de hospedaje, en la zona 05.

Figura N° 39. Número de Licencias Emitidas - Junio

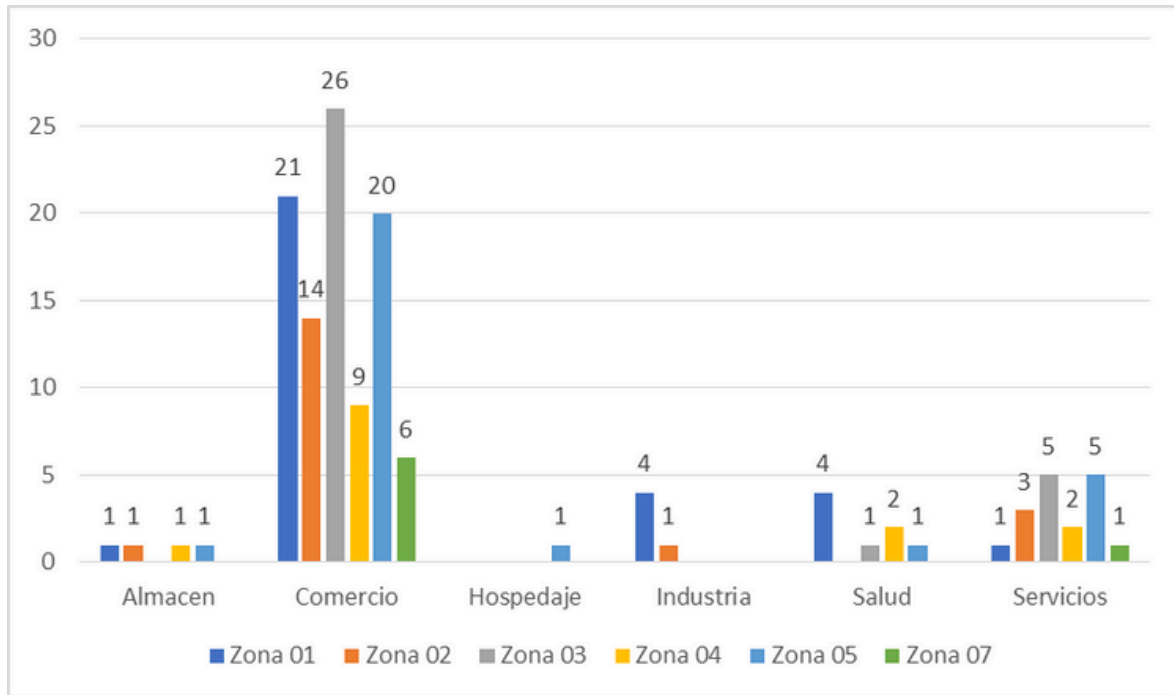

Elaborado: Gerencia de Planificación Estratégica - Sub Gerencia de Control Gerencial y Programación de Inversiones.
Fuente: Sub Gerencia de Promoción, Formalización y Turismo

Cuadro N° 32. Tipo de Licencias - Abril a Junio

Mes	Almacén	Comercio	Hospedaje	Industria	Salud	Servicios
Abril	5	105	11	1	17	139
Mayo	6	120	2	12	3	23
Junio	4	96	1	5	8	17
Total	15	321	14	18	28	179

Elaborado: Gerencia de Planificación Estratégica - Sub Gerencia de Control Gerencial y Programación de Inversiones.
Fuente: Sub Gerencia de Promoción, Formalización y Turismo

El cuadro se muestra la cantidad de licencias en el segundo trimestre del año 2024, donde se emitieron 321 licencias de tipo comercial, 179 de servicios, 28 de salud, 18 de industria, 15 de almacén y 14 de hospedaje.

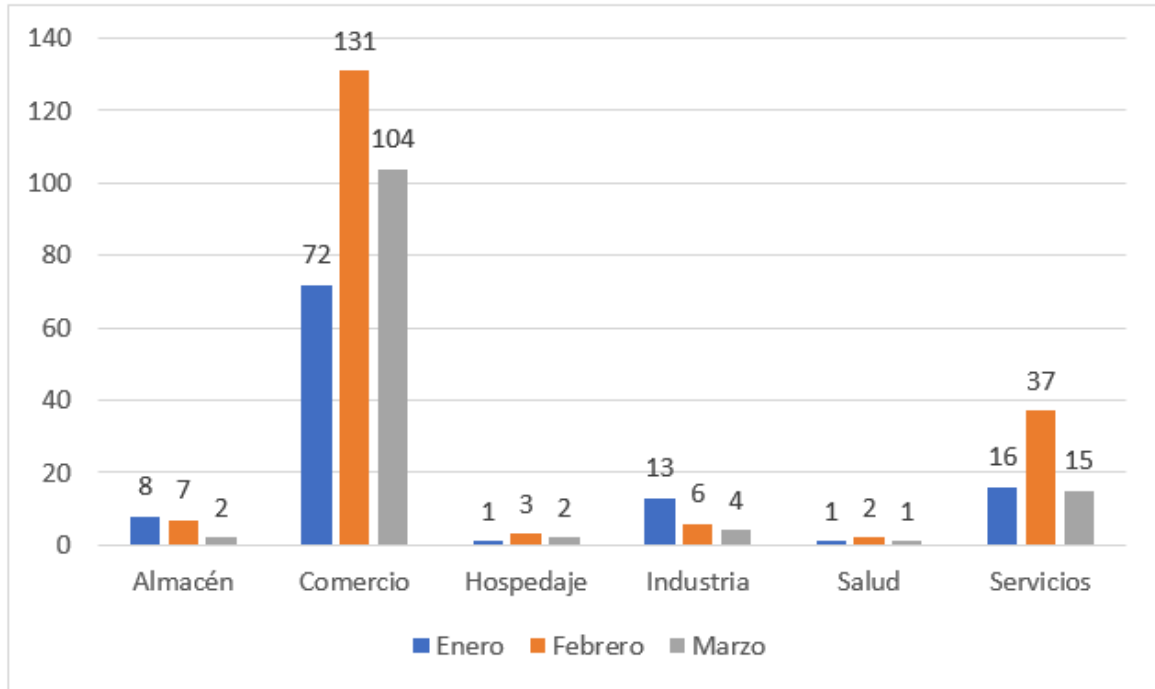
Figura N° 40. Número de Licencias Emitidas de Abril a Junio

Elaborado: Gerencia de Planificación Estratégica – Sub Gerencia de Control Gerencial y Programación de Inversiones.

Fuente: Sub Gerencia de Promoción, Formalización y Turismo

10. Sub Gerencia de Gestión de Riesgo de Desastres.

Es un órgano de línea que tiene como objetivo, el velar por la protección a la población del distrito, empleando medidas de prevención y de ayuda inmediata en casos de emergencias o desastres, protegiendo su vida e integridad física y sus bienes materiales. Además, es responsable de realizar las inspecciones técnicas de seguridad en edificaciones (ITSE), evaluaciones en condiciones de seguridad de espectáculos (ECSE) y las visitas de seguridad en edificaciones (VISE) en el distrito, de acuerdo a lo señalado en las normas vigentes.

Cuadro N° 33. Número de Inspecciones - ITSE

ITSE	Abril	Mayo	Junio	Abril a Junio
Nivel de Riesgo Bajo	0	0	0	
Nivel de Riesgo Medio	263	223	255	
Nivel de Riesgo Alto	22	28	23	
Nivel de Riesgo muy alto	62	68	44	
Total	347	319	322	

Elaborado: Gerencia de Planificación Estratégica – Sub Gerencia de Control Gerencial y Programación de Inversiones.

Fuente: Sub Gerencia de Gestión de Riesgo y Desastres

Como se observa en el cuadro, la mayor cantidad de inspecciones (ITSE) realizadas en el mes de Abril fue de riesgo medio, con 263, y no se realizó ninguna inspección de riesgo bajo. En Mayo la mayor cantidad de inspecciones (ITSE) realizadas fue de riesgo medio, con 223 y no se realizó ninguna inspección de riesgo bajo. En Junio la mayor cantidad de inspecciones (ITSE) realizadas fue de riesgo medio, con 255 y no se realizó ninguna inspección de riesgo bajo.

Figura N° 41. Número de Inspecciones por ITSE - Abril a Junio

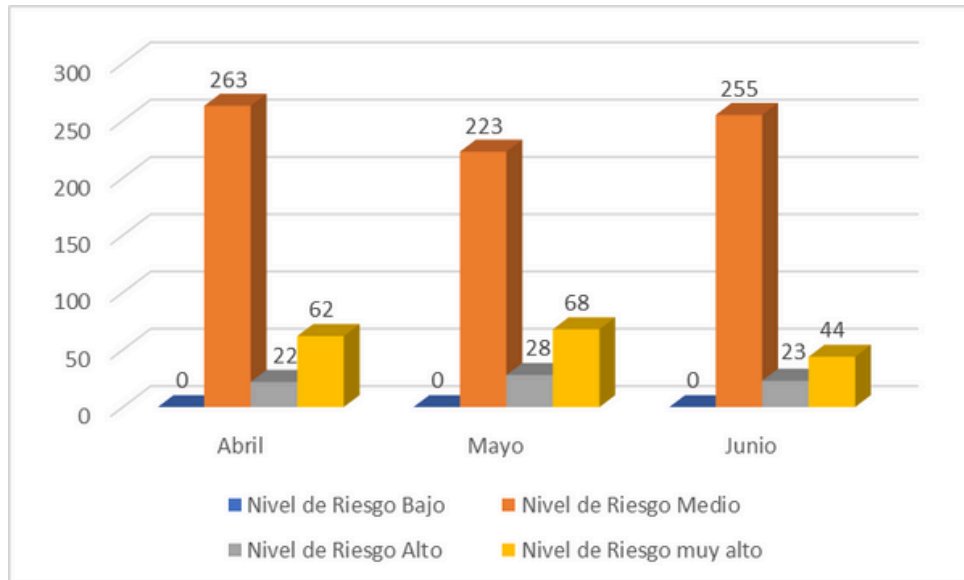

Elaborado: Gerencia de Planificación Estratégica – Sub Gerencia de Control Gerencial y Programación de Inversiones.

Fuente: Sub Gerencia de Gestión de Riesgo y Desastres

Cuadro N° 34. Número de Inspecciones - ECSE

ECSE	Abril	Mayo	Junio	Abril a Junio
N° de Inpecciones	25	26	72	123

Elaborado: Gerencia de Planificación Estratégica – Sub Gerencia de Control Gerencial y Programación de Inversiones.

Fuente: Sub Gerencia de Gestión de Riesgo y Desastres

Como se observa en el cuadro, la cantidad de inspecciones (ECSE) realizadas en el mes de Abril fue de 25, en Mayo fue de 26, y en Junio fue de 72.

Figura N° 42. Número de Inspecciones por ECSE - Abril a Junio

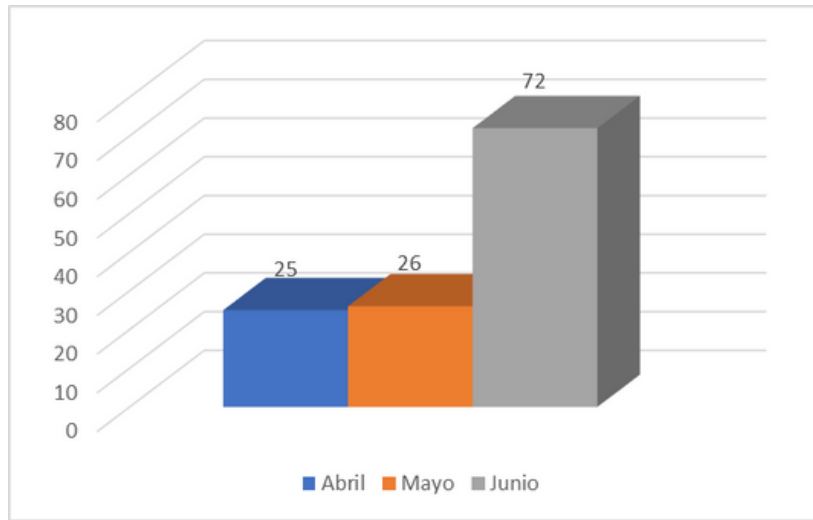

Elaborado: Gerencia de Planificación Estratégica - Sub Gerencia de Control Gerencial y Programación de Inversiones.

Fuente: Sub Gerencia de Gestión de Riesgo y Desastres

Cuadro N° 35. Número de Inspecciones - VISE

VISE	Abril	Mayo	Junio	Abril a Junio
N° de Inspecciones	3	8	5	

Elaborado: Gerencia de Planificación Estratégica - Sub Gerencia de Control Gerencial y Programación de Inversiones.

Fuente: Sub Gerencia de Gestión de Riesgo y Desastres

Como se observa en el cuadro, la mayor cantidad de visitas de inspección (VISE) fueron realizadas en el mes de Mayo; y la menor cantidad de visitas se realizó en el mes de Abril.

Figura N° 43. Número de Inspecciones por VISE - Abril a Junio

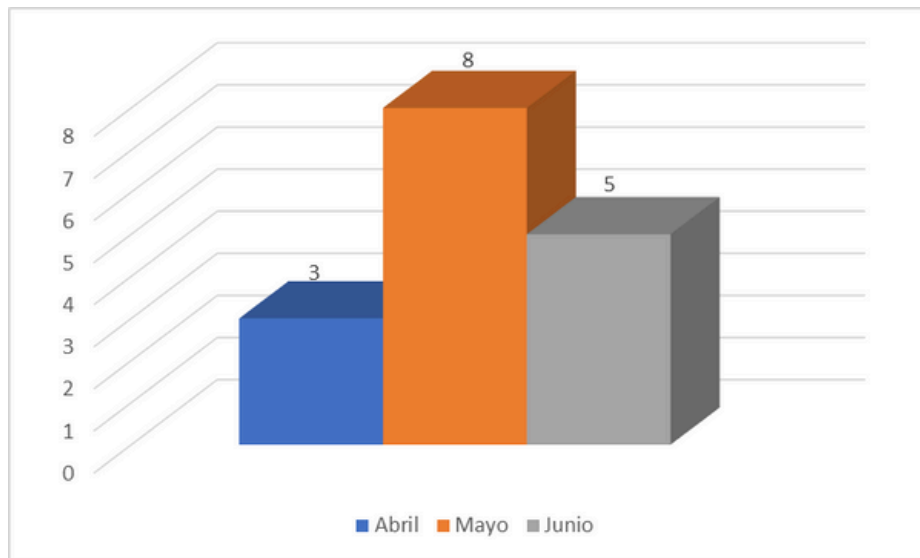

Elaborado: Gerencia de Planificación Estratégica - Sub Gerencia de Control Gerencial y Programación de Inversiones.

Fuente: Sub Gerencia de Gestión de Riesgo y Desastres

Cuadro N° 36. Número Total de Inspecciones - Abril a Junio

Inspecciones	Abril	Mayo	Junio	Abril a Junio
ITSE	347	319	322	
ECSE	25	26	72	
VISE	3	8	5	
Total	375	353	399	

Elaborado: Gerencia de Planificación Estratégica - Sub Gerencia de Control Gerencial y Programación de Inversiones.

Fuente: Sub Gerencia de Gestión de Riesgo y Desastres

Como se observa en el cuadro, la mayor cantidad de inspecciones realizadas en el mes de Abril fue de ITSE, con 347; en Mayo fue de ITSE, con 319; y en Junio fue también de ITSE, con 322.

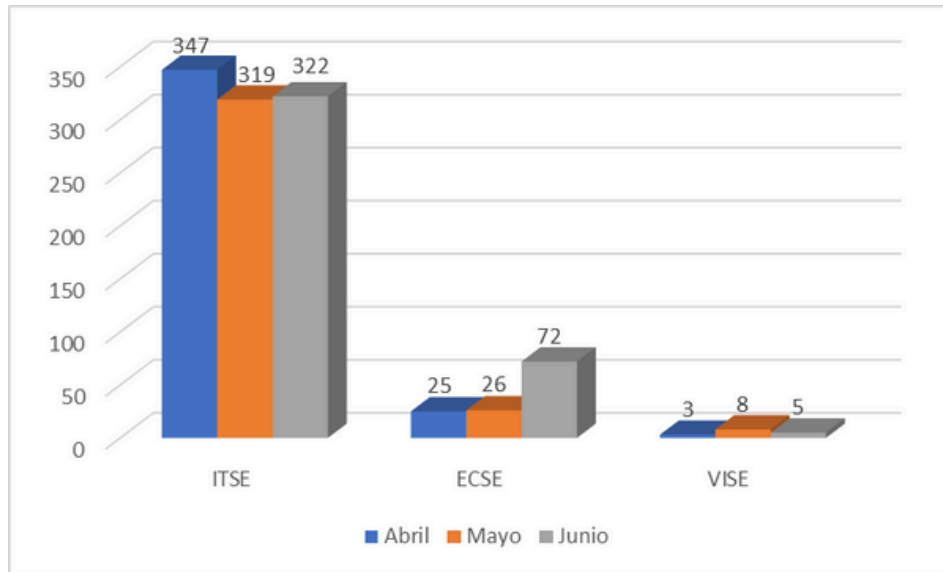
Figura N° 44. Número Total de Inspecciones en el Segundo Trimestre

Elaborado: Gerencia de Planificación Estratégica - Sub Gerencia de Control Gerencial y Programación de Inversiones.

Fuente: Sub Gerencia de Gestión de Riesgo y Desastres

11. Sub Gerencia de Salud, DEMUNA y Bienestar Social.

La Sub Gerencia de Salud, DEMUNA y Bienestar Social es un órgano de línea que tiene como objetivo desarrollar las actividades conducentes a mejorar la calidad de vida de la persona en el ámbito de la jurisdicción de Distrito. Promoviendo el mejoramiento de la salud física y mental de la población, además de realizar acciones para la protección, defensa y mejor calidad de vida de la población vulnerable.

- **OMAPED (Oficina Municipal de Atención a la Persona con Discapacidad)**

OMAPED, se encarga de realizar talleres gratuitos cuyo objetivo es estimular sus habilidades para mejorar su calidad de vida.

Cuadro N° 37. Número Total de Beneficiarios - Abril a Junio

N°	Tarea	Persona Atendida		
		Abril	Mayo	Junio
1	Atención e Información del Programa OMAPED	130	100	111
2	Atención y orientación a través de llamadas telefónicas, redes sociales del servicio del programa OMAPED, MIDIS, SIS, CONADIS, Pensión del Programa Contigo, SISFOH	10	10	10
3	Atención Integral Virtual y Presencial de PSICOLOGIA Y TERAPIA FISICA, para las personas con Discapacidad.	163	187	168
Total		303	297	289

Elaborado: Gerencia de Planificación Estratégica - Sub Gerencia de Control Gerencial y Programación de Inversiones.

Fuente: Sub Gerencia de Salud, DEMUNA y Bienestar Social

El cuadro muestra que el mes de abril registró el mayor número de personas atendidas, con un total de 303 personas, y la menor cantidad de atendidos fue de 289, en el mes de junio. La tarea que tuvo mayor demanda, fue la atención integral virtual y presencial de psicología y terapia física, para personas con discapacidad, en el mes de mayo con 187 personas atendidas

Figura N° 45. Número de Personas Atendidas - Abril a Junio

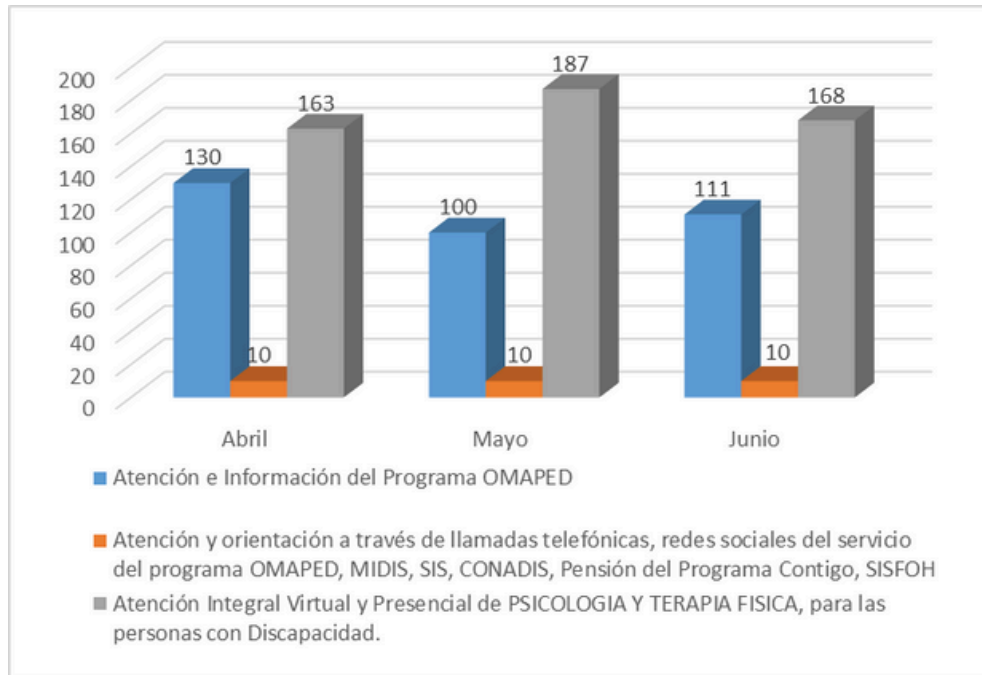

Elaborado: Gerencia de Planificación Estratégica - Sub Gerencia de Control Gerencial y Programación de Inversiones.

Fuente: Sub Gerencia de Salud, DEMUNA y Bienestar Social

Cuadro N° 38. Número Total de Beneficiarios - Abril a Junio

N°	Tarea	Beneficiario		
		Abril	Mayo	Junio
1	Realización de empadronamiento de usuarios de OMAPED y de beneficiarios a los programas sociales estatales	33	48	77
2	Afiliación al PROGRAMA CONTIGO	20	29	27
Total		53	77	104

Elaborado: Gerencia de Planificación Estratégica - Sub Gerencia de Control Gerencial y Programación de Inversiones.

Fuente: Sub Gerencia de Salud, DEMUNA y Bienestar Social

El cuadro muestra que el mes de junio registró el mayor número de beneficiados, con un total de 104 personas, y la menor cantidad de beneficiados fue de 53, en el mes de abril. La tarea que tuvo mayor demanda, fue la realización de empadronamiento de usuarios de OMAPED y de beneficiarios a los programas sociales estatales, en el mes de junio con 77 personas beneficiadas.

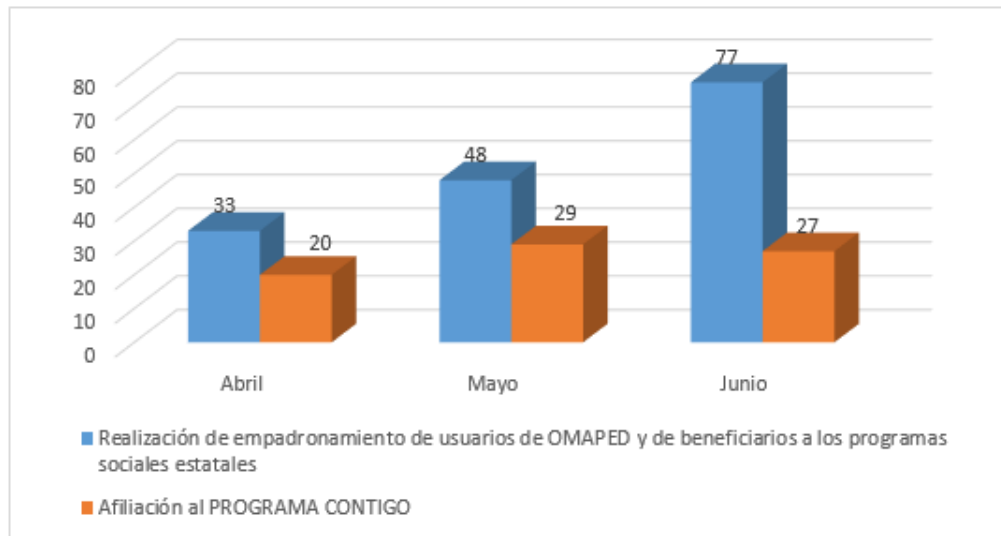
Figura N° 46. Número de Personas Atendidas - Abril a Junio

Elaborado: Gerencia de Planificación Estratégica – Sub Gerencia de Control Gerencial y Programación de Inversiones.

Fuente: Sub Gerencia de Salud, DEMUNA y Bienestar Social

• DEMUNA

La Defensoría Municipal del niño(a) y del adolescente es un servicio gratuito que promueve, defiende y vigila el cumplimiento de los derechos que la ley les reconoce. Es un servicio del Sistema de Atención Integral al Niño y Adolescente que brinda atención gratuita dirigida a defender, promover y vigilar el cumplimiento y respeto de los derechos de nuestros niños, niñas y adolescentes reconocidos en la Convención sobre los Derechos del Niño y en nuestro Código de los Niños y Adolescentes. Está integrada por profesionales debidamente capacitadas para administrar sus adecuados funcionamientos y cuenta con un equipo multidisciplinario de Defensores profesionales capacitados.

Cuadro N° 39. Número de Personas Atendidas DEMUNA - Abril a Junio.

N°	DEMUNA del distrito de Ate	Persona Atendida		
		Abril	Mayo	Junio
1	Atención de usuarios en consultas propias de la DEMUNA	141	102	93
2	Seguimiento de los casos de riesgo de desprotección familiar y otros	86	43	37
3	Campaña "DEMUNA al Campo" ofreciendo los servicios de diversas materias	15	83	220
4	Campaña "DEMUNA en tu colegio"	0	187	121
5	Realización del "Programa Ponte modo niñez"	158	80	97
Total		400	495	568

Elaborado: Gerencia de Planificación Estratégica – Sub Gerencia de Control Gerencial y Programación de Inversiones.

Fuente: Sub Gerencia de Salud, DEMUNA y Bienestar Social

El cuadro muestra que el mes de junio registró el mayor número de personas atendidas, con un total de 568 personas, y la menor cantidad de atendidos fue de 400, en el mes de abril. La tarea que tuvo mayor demanda, fue la campaña "DEMUNA al campo" ofreciendo los servicios de diversas materias, en el mes de junio con 220 personas atendidas.

Figura N° 47. Número de Personas Atendidos DEMUNA - Abril a Junio.

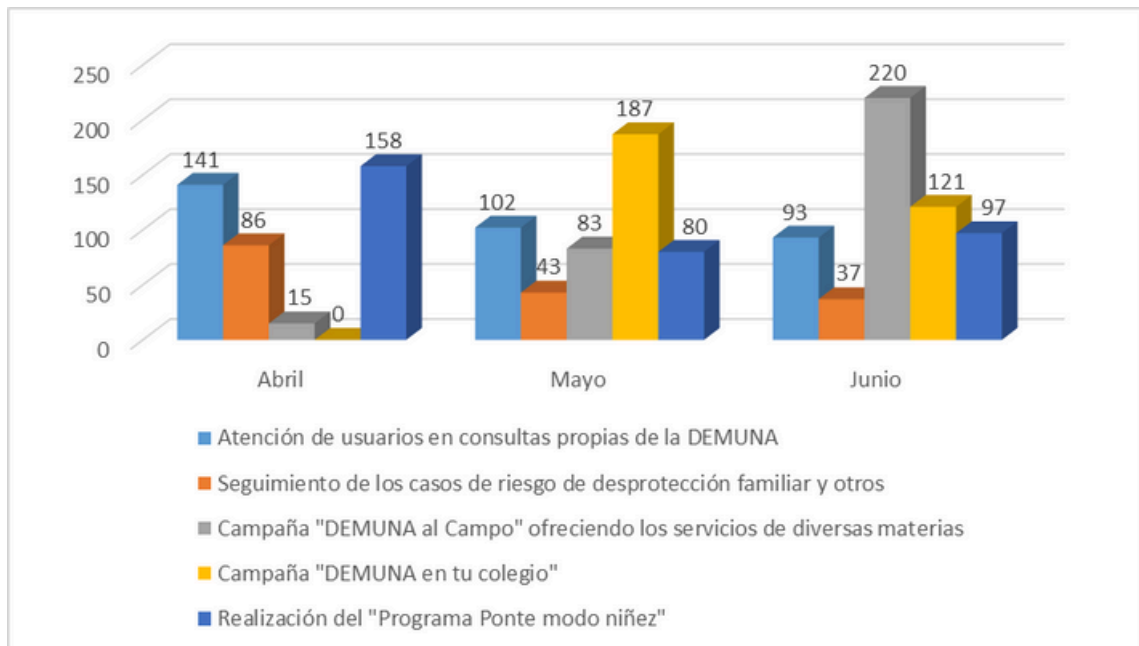

Elaborado: Gerencia de Planificación Estratégica - Sub Gerencia de Control Gerencial y Programación de Inversiones.

Fuente: Sub Gerencia de Salud, DEMUNA y Bienestar Social

- **La Casa de la Mujer**

Cuadro N° 40. Número de Beneficiarios de los Talleres - Abril a Junio.

N°	Taller	Beneficiarios		
		Abril	Mayo	Junio
1	Corte y Confección	10	32	42
2	Charlas de Nutrición	25	17	15
3	Manualidades	30	34	39
4	Repostería	10	36	40
5	Gastronomía	10	16	16
6	Actividad Física	10	45	22
7	Charlas de Empoderamiento	48	17	13
8	Actividad del Día de la Madre	0	100	0
Total de Beneficiarios		143	297	187

Elaborado: Gerencia de Planificación Estratégica - Sub Gerencia de Control Gerencial y Programación de Inversiones.

Fuente: Sub Gerencia de Salud, DEMUNA y Bienestar Social

El cuadro muestra que el mes de mayo registró el mayor número de personas atendidas, con un total de 297 personas beneficiadas, y la menor cantidad de atendidos fue de 143, en el mes de abril. El taller que tuvo mayor demanda, fue la actividad del día de la Madre, en el mes de mayo con 100 personas atendidas.

Figura N° 48. Beneficiarios de la Casa de la Mujer - Abril a Junio.

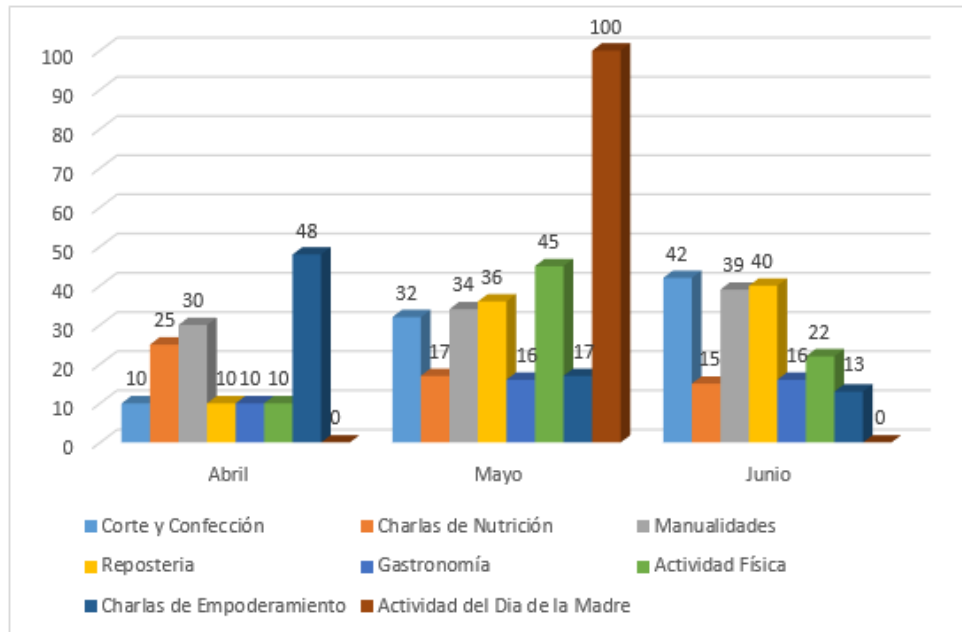

Elaborado: Gerencia de Planificación Estratégica - Sub Gerencia de Control Gerencial y Programación de Inversiones.

Fuente: Sub Gerencia de Salud, DEMUNA y Bienestar Social

- CIAM

Cuadro N° 41. Número de Actividades CIAM - Abril a Junio

N°	Actividad	Beneficiarios		
		Abril	Mayo	Junio
1	Realización de actividades dirigido al adulto mayor en el Centro Integral de Adulto Mayor -CIAM	14	12	10
2	Realización de actividades físicas y salud en el Centro Integral de Adulto Mayor -CIAM	1,214	833	1,248
3	Clases de Taichí dirigido al adulto mayor	261	230	96
Total		1,489	1,075	1,354

Elaborado: Gerencia de Planificación Estratégica - Sub Gerencia de Control Gerencial y Programación de Inversiones.

Fuente: Sub Gerencia de Salud, DEMUNA y Bienestar Social

El cuadro muestra que el mes de abril registró el mayor número de personas atendidas, con un total de 1,489 personas beneficiadas, y la menor cantidad de atendidos fue de 1,075, en el mes de mayo. El taller que tuvo mayor demanda fue, la realización de actividades físicas y salud en el Centro Integral de Adulto Mayor - CIAM, en el mes de junio con 1,248 personas atendidas.

Figura N° 49. Número de Actividades CIAM - Abril a Junio

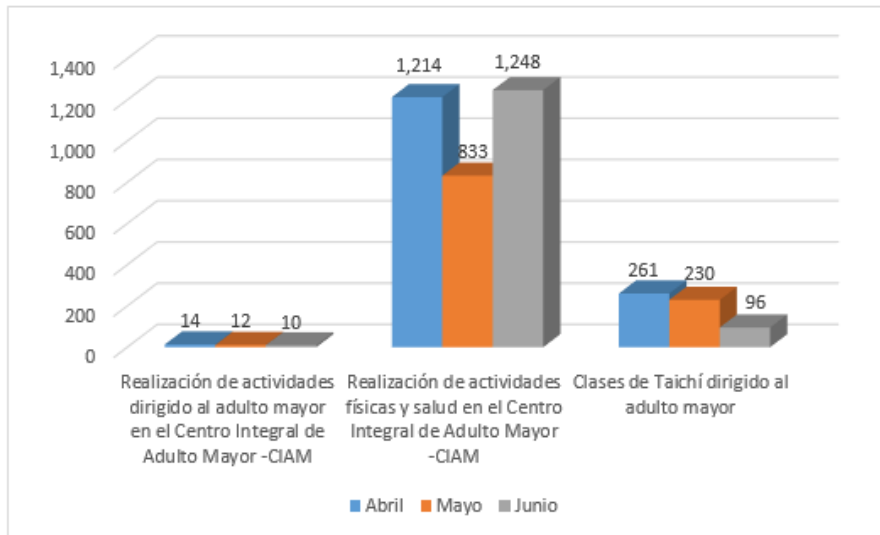

Elaborado: Gerencia de Planificación Estratégica - Sub Gerencia de Control Gerencial y Programación de Inversiones.

Fuente: Sub Gerencia de Salud, DEMUNA y Bienestar Social

12. Sub Gerencia de Seguridad Ciudadana.

Tiene como objetivo planificar, organizar, dirigir, controlar y desarrollar las actividades y acciones de disuasión y prevención delictiva, entre otros para garantizar y propiciar las condiciones de seguridad y moralidad en el distrito, prestando el servicio de serenazgo; en coordinación con las unidades orgánicas para el apoyo en el cumplimiento de las normas y disposiciones municipales que permitan una vida ordenada y digna dentro de la localidad; así como proteger a la población adoptando medidas de prevención y de ayuda oportuna en casos de emergencia o desastres de toda índole.

- CECAM (Central de Cámaras)
- Reporte de Zonas

Cuadro N° 42. Número de Incidentes - Abril.

N°	Tipo de Incidente	Salamanca	Mayorazgo	Vitarte	Santa Clara	Huaycan	Total
1	Accidentes de Transito	6	13	25	11	11	66
2	Actos Delictivos	31	3	83	1	14	132
3	Animales en riesgo	2	3	2	2	1	10
Total		39	19	110	14	26	208

Elaborado: Gerencia de Planificación Estratégica - Sub Gerencia de Control Gerencial y Programación de Inversiones.

Fuente: Sub Gerencia de Serenazgo

El cuadro muestra que hubo 132 actos delictivos registrados en el mes de abril dentro de los cuales la mayor cantidad se registró en la zona de Vitarte.

Figura N° 50. Número de Actos del CECAM - Abril

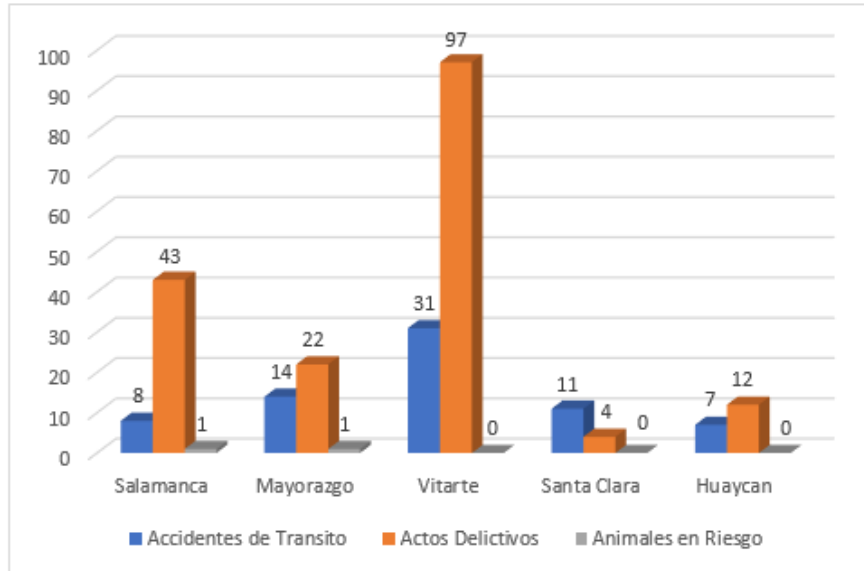

Elaborado: Gerencia de Planificación Estratégica - Sub Gerencia de Control Gerencial y Programación de Inversiones.

Fuente: Sub Gerencia de Serenazgo

Cuadro N° 43. Número de Apoyos - Abril.

N°	Tipo de Incidente	Salamanca	Mayorazgo	Vitarte	Santa Clara	Huaycan	Total
1	Apoyo a otras áreas	2	3	5	3	0	13
2	Apoyo al vecino	48	21	65	16	19	169
3	Apoyo a Instituciones	1	2	9	5	5	22
Total		51	26	79	24	24	204

Elaborado: Gerencia de Planificación Estratégica - Sub Gerencia de Control Gerencial y Programación de Inversiones.

Fuente: Sub Gerencia de Serenazgo

El cuadro muestra que hubo 169 apoyos a vecinos registrados en el mes de Abril dentro de los cuales la mayor cantidad se registró en la zona de Vitarte.

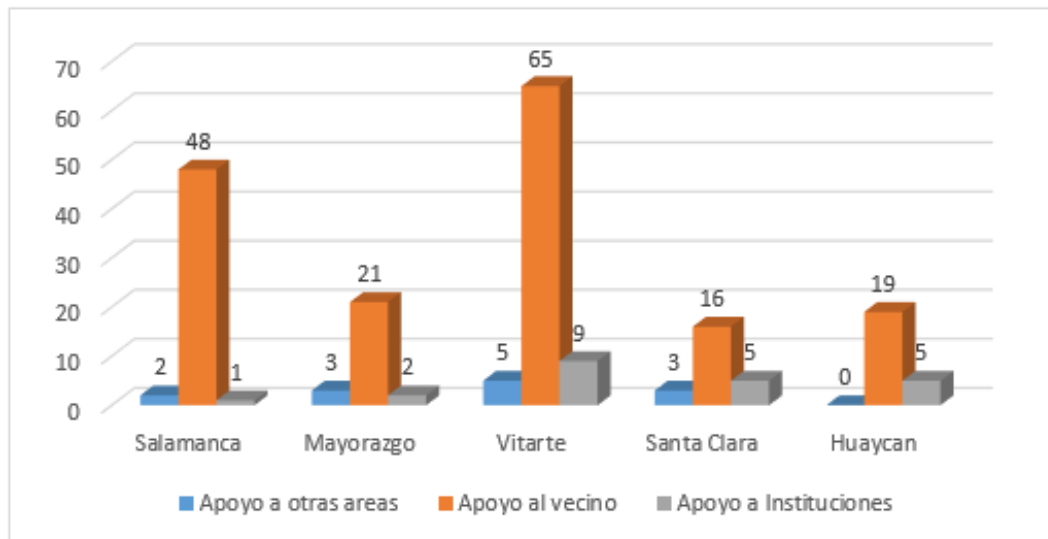
Figura N° 51. Número de Apoyos - Abril.

Elaborado: Gerencia de Planificación Estratégica - Sub Gerencia de Control Gerencial y Programación de Inversiones.
 Fuente: Sub Gerencia de Serenazgo

Cuadro N° 44. Número de Incidentes en Contra - Abril.

N°	Tipo de Incidente	Salamanca	Mayorazgo	Vitarte	Santa Clara	Huaycan	Total
1	Contra la Moral y las Buenas Costumbres	4	0	8	2	5	19
2	Contra la Tranquilidad Pública	10	5	28	3	15	61
3	Contra la Vida Cuerpo y Salud	3	1	18	4	4	30
4	Contra el Patrimonio	15	11	17	4	11	58
Total		32	17	71	13	35	168

Elaborado: Gerencia de Planificación Estratégica - Sub Gerencia de Control Gerencial y Programación de Inversiones.
 Fuente: Sub Gerencia de Serenazgo

El cuadro muestra que hubo 61 operativos contra la tranquilidad pública en el mes de Abril dentro de los cuales la mayor cantidad se registró en la zona de Vitarte.

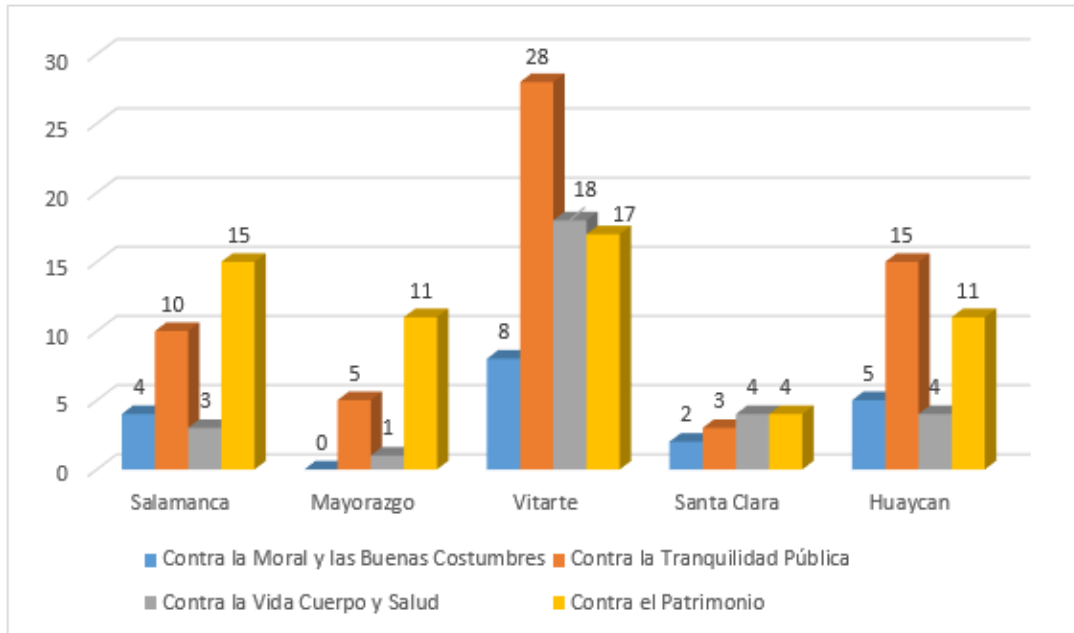
Figura N° 52. Número de Incidentes en Contra - Abril.

Elaborado: Gerencia de Planificación Estratégica - Sub Gerencia de Control Gerencial y Programación de Inversiones.

Fuente: Sub Gerencia de Serenazgo

Cuadro N° 45. Número de Incidentes - Abril.

N°	Tipo de Incidente	Salamanca	Mayorazgo	Vitarte	Santa Clara	Huaycan	Total
1	Delitos de Peligro Común	1	0	0	0	2	3
2	Hallazgo de Personas	1	0	4	1	0	6
3	Infracciones Municipales	16	7	14	5	9	51
Total		18	7	18	6	11	60

Elaborado: Gerencia de Planificación Estratégica - Sub Gerencia de Control Gerencial y Programación de Inversiones.

Fuente: Sub Gerencia de Serenazgo

El cuadro muestra que hubo 51 infracciones municipales en el mes de Abril dentro de los cuales la mayor cantidad se registró en la zona de Salamanca.

Figura N° 53. Número de Incidentes - Abril.

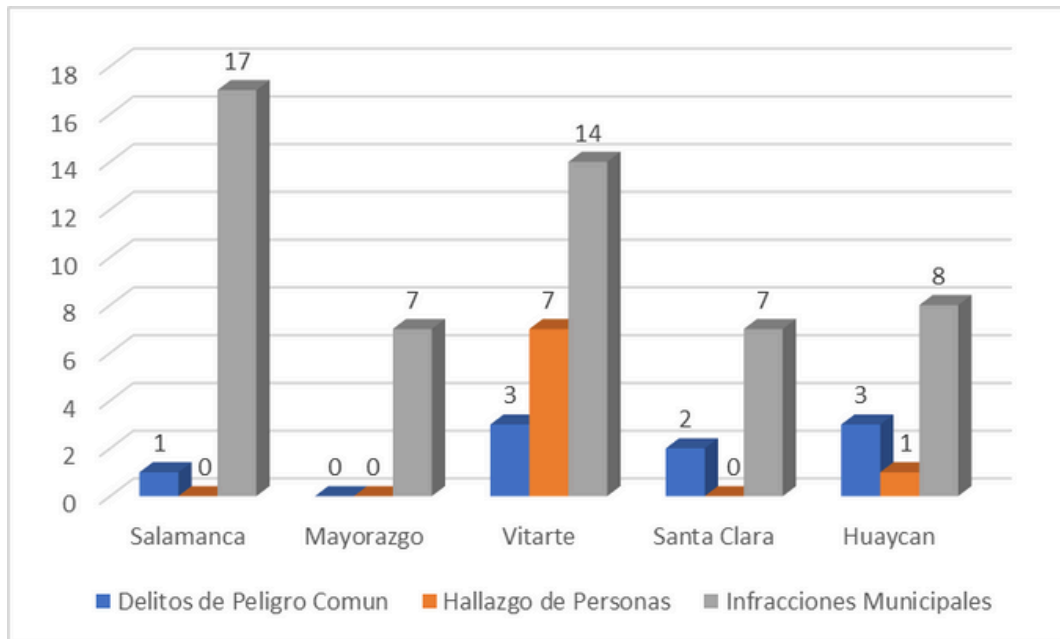

Elaborado: Gerencia de Planificación Estratégica - Sub Gerencia de Control Gerencial y Programación de Inversiones.

Fuente: Sub Gerencia de Serenazgo

Cuadro N° 46. Número de Operativos - Abril.

N°	Tipo de Incidente	Salamanca	Mayorazgo	Vitarte	Santa Clara	Huaycan	Total
1	Operativo Fiscalización	1	5	5	0	0	11
2	Operativos de Serenazgo	0	0	0	0	0	0
3	Operativos Transporte	1	1	4	3	3	12
Total		2	6	9	3	3	23

Elaborado: Gerencia de Planificación Estratégica - Sub Gerencia de Control Gerencial y Programación de Inversiones.

Fuente: Sub Gerencia de Serenazgo

El cuadro muestra que hubo 12 operativos de transporte en el mes de Abril dentro de los cuales la mayor cantidad se registró en la zona de Vitarte.

Figura N° 54. Número de Operativos - Abril.

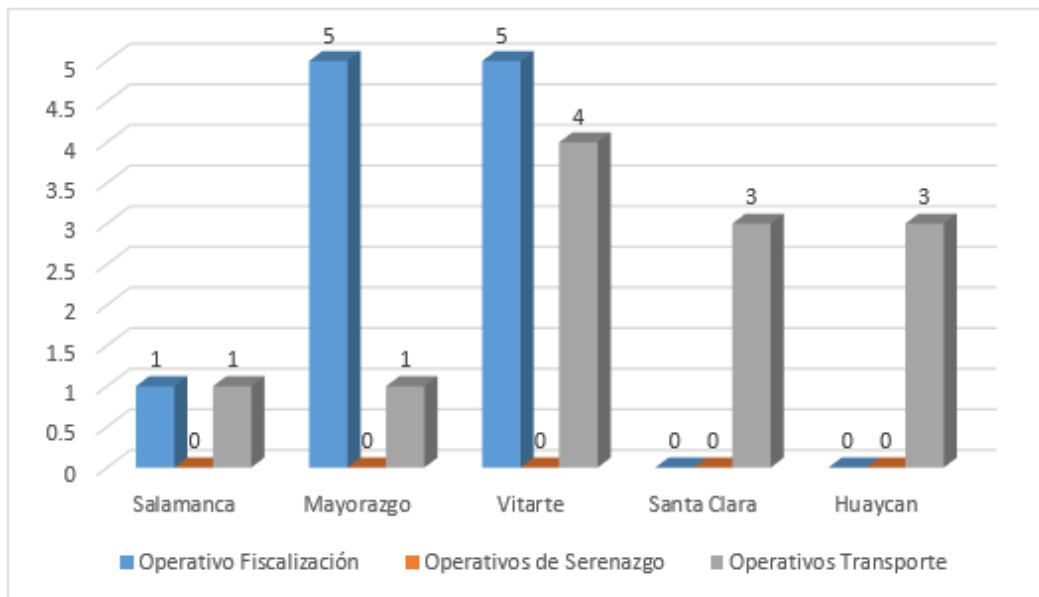

Elaborado: Gerencia de Planificación Estratégica - Sub Gerencia de Control Gerencial y Programación de Inversiones.

Fuente: Sub Gerencia de Serenazgo

Cuadro N° 47. Número de otros tipos de Incidentes - Abril.

N°	Tipo de Incidente	Salamanca	Mayorazgo	Vitarte	Santa Clara	Huaycan	Total
1	Recuperación de Espacios Públicos	33	13	17	17	27	107
2	Siniestro y/o Catástrofe	8	4	7	6	6	31
3	Recuperación de Especies	1	1	2	0	2	6
Total		42	18	26	23	35	144

Elaborado: Gerencia de Planificación Estratégica - Sub Gerencia de Control Gerencial y Programación de Inversiones.

Fuente: Sub Gerencia de Serenazgo

El cuadro muestra que hubo 107 recuperaciones de espacios públicos en el mes de Abril dentro de los cuales la mayor cantidad se registró en la zona de Salamanca.

Figura N° 55. Número de Espacios Recuperados - Abril.

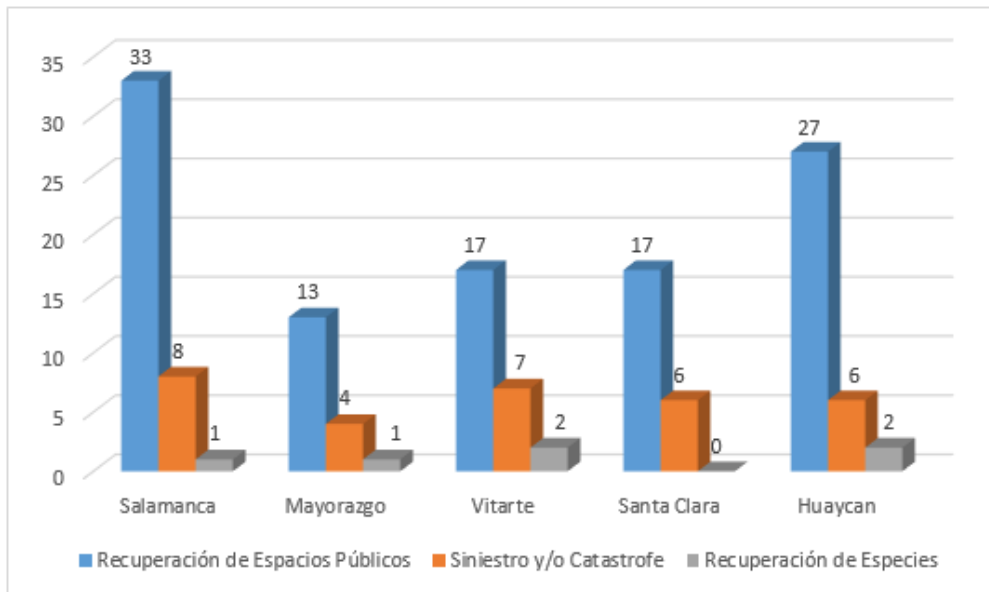

Elaborado: Gerencia de Planificación Estratégica - Sub Gerencia de Control Gerencial y Programación de Inversiones.
 Fuente: Sub Gerencia de Serenazgo

Cuadro N° 48. Número de Actos - Mayo.

N°	Tipo de Incidente	Salamanca	Mayorazgo	Vitarte	Santa Clara	Huaycan	Total
1	Accidentes de Transito	9	15	17	7	17	65
2	Actos Delictivos	19	8	65	1	11	104
3	Animales en riesgo	2	0	4	0	0	6
Total		30	23	86	8	28	175

Elaborado: Gerencia de Planificación Estratégica - Sub Gerencia de Control Gerencial y Programación de Inversiones.
 Fuente: Sub Gerencia de Serenazgo

El cuadro muestra que hubo 104 actos delictivos en el mes de Mayo dentro de los cuales la mayor cantidad se registró en la zona de Vitarte.

Figura N° 56. Número de Actos - Mayo

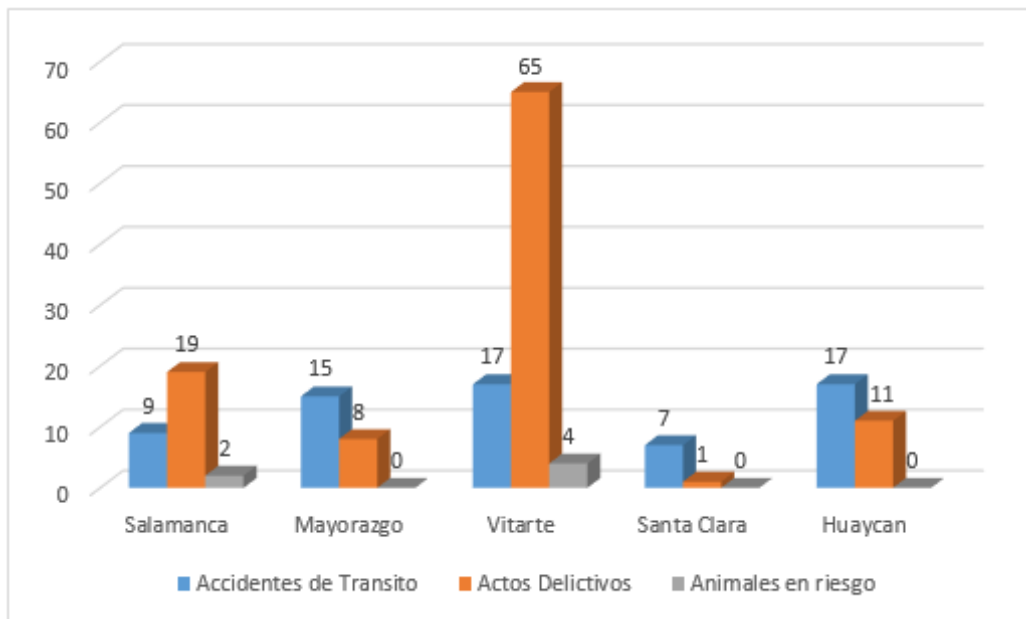

Elaborado: Gerencia de Planificación Estratégica - Sub Gerencia de Control Gerencial y Programación de Inversiones.
Fuente: Sub Gerencia de Serenazgo

Cuadro N° 49. Número de Apoyos - Mayo.

N°	Tipo de Incidente	Salamanca	Mayorazgo	Vitarte	Santa Clara	Huaycan	Total
1	Apoyo a otras áreas	3	1	7	1	1	13
2	Apoyo al vecino	49	20	66	11	21	167
3	Apoyo a Instituciones	3	4	15	2	2	26
Total		55	25	88	14	24	206

Elaborado: Gerencia de Planificación Estratégica - Sub Gerencia de Control Gerencial y Programación de Inversiones.
Fuente: Sub Gerencia de Serenazgo

El cuadro muestra que hubo 167 apoyos al vecino en el mes de Mayo dentro de los cuales la mayor cantidad se registró en la zona de Vitarte.

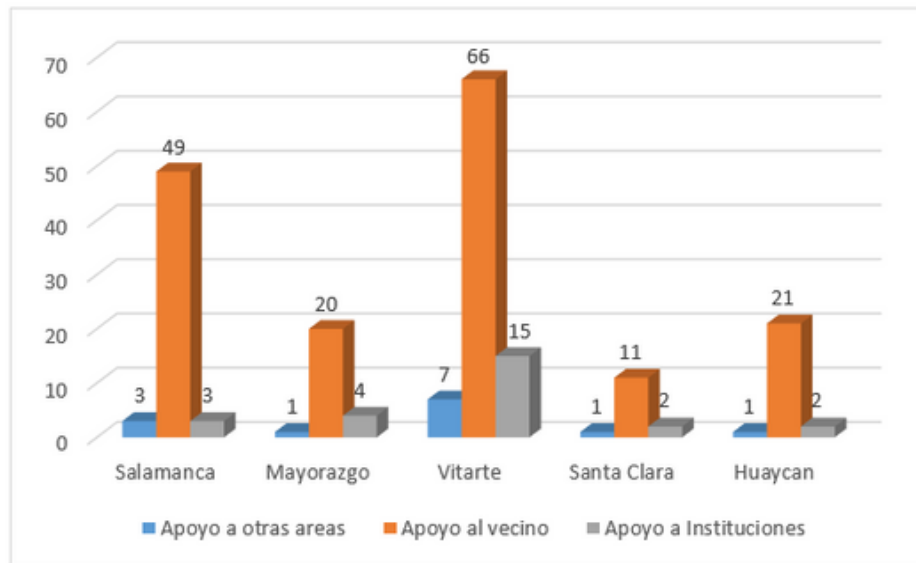
Figura N° 57. Número de Apoyos - Mayo.

Elaborado: Gerencia de Planificación Estratégica - Sub Gerencia de Control Gerencial y Programación de Inversiones.

Fuente: Sub Gerencia de Serenazgo

Cuadro N° 50. Número de Incidentes en Contra - Mayo.

N°	Tipo de Incidente	Salamanca	Mayorazgo	Vitarte	Santa Clara	Huaycan	Total
1	Contra la Moral y las Buenas Costumbres	8	2	5	2	1	18
2	Contra la Tranquilidad Pública	13	15	51	15	9	103
3	Contra la Vida Cuerpo y Salud	1	3	14	3	3	24
4	Contra el Patrimonio	13	10	35	14	19	91
Total		35	30	105	34	32	236

Elaborado: Gerencia de Planificación Estratégica - Sub Gerencia de Control Gerencial y Programación de Inversiones.

Fuente: Sub Gerencia de Serenazgo

El cuadro muestra que hubo 103 operativos contra la tranquilidad pública en el mes de Mayo dentro de los cuales la mayor cantidad se registró en la zona de Vitarte.

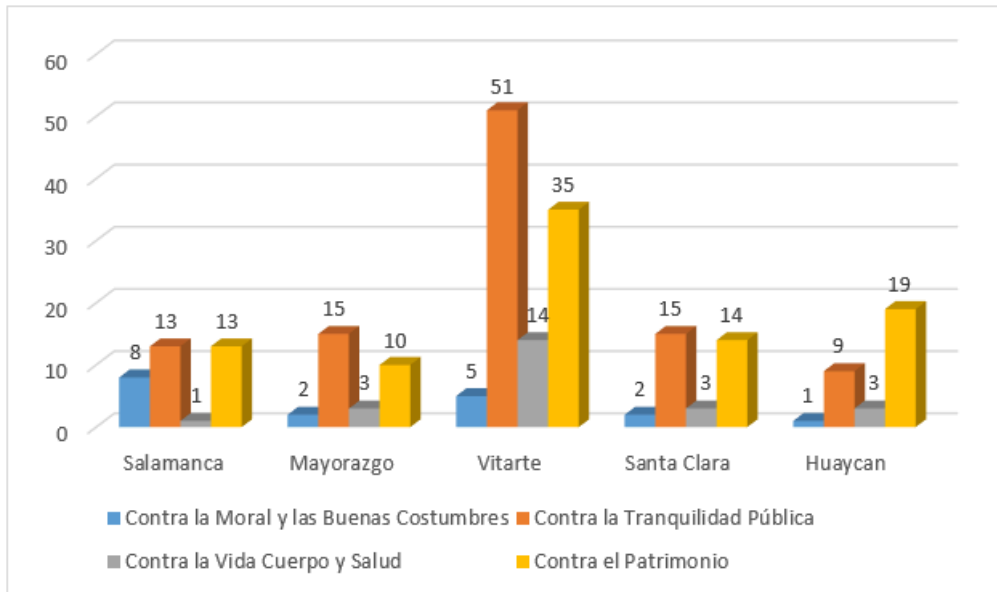
Figura N° 58. Número de Incidentes en Contra - Mayo.

Elaborado: Gerencia de Planificación Estratégica - Sub Gerencia de Control Gerencial y Programación de Inversiones.

Fuente: Sub Gerencia de Serenazgo

Cuadro N° 51. Número de Incidentes - Mayo.

N°	Tipo de Incidente	Salamanca	Mayorazgo	Vitarte	Santa Clara	Huaycan	Total
1	Delitos de Peligro Común	0	0	1	5	2	8
2	Hallazgo de Personas	0	0	5	0	1	6
3	Infracciones Municipales	17	8	19	7	9	60
Total		17	8	25	12	12	74

Elaborado: Gerencia de Planificación Estratégica - Sub Gerencia de Control Gerencial y Programación de Inversiones.

Fuente: Sub Gerencia de Serenazgo

El cuadro muestra que hubo 60 infracciones municipales en el mes de Mayo dentro de los cuales la mayor cantidad se registró en la zona de Vitarte.

Figura N° 59. Número de Incidentes - Mayo.

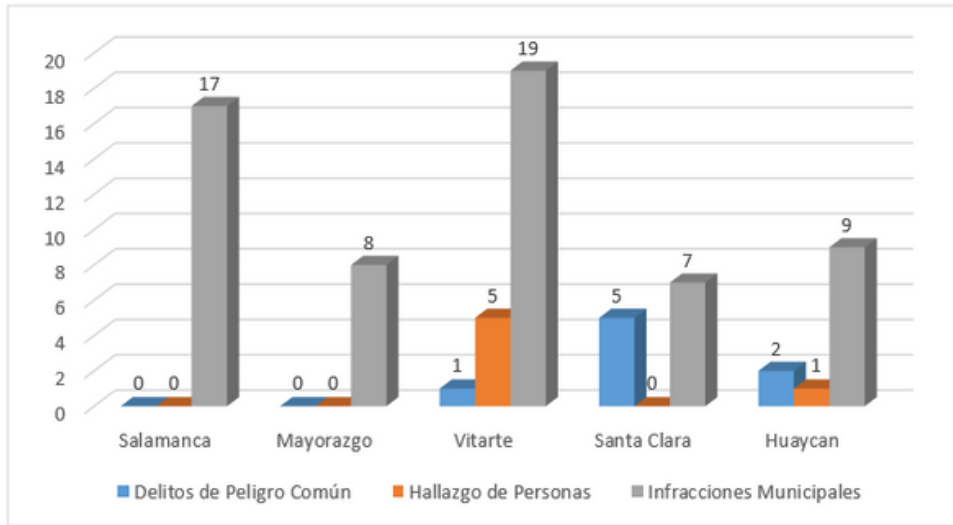

Elaborado: Gerencia de Planificación Estratégica - Sub Gerencia de Control Gerencial y Programación de Inversiones.
Fuente: Sub Gerencia de Serenazgo

Cuadro N° 52. Número de Operativos - Mayo.

N°	Tipo de Incidente	Salamanca	Mayorazgo	Vitarte	Santa Clara	Huaycan	Total
1	Operativo Fiscalización	2	1	11	1	0	15
2	Operativos de Serenazgo	0	1	0	0	0	1
3	Operativos Transporte	5	1	2	1	3	12
Total		7	3	13	2	3	28

Elaborado: Gerencia de Planificación Estratégica - Sub Gerencia de Control Gerencial y Programación de Inversiones.
Fuente: Sub Gerencia de Serenazgo

El cuadro muestra que hubo 15 operaciones de fiscalización en el mes de Mayo dentro de los cuales la mayor cantidad se registró en la zona de Vitarte.

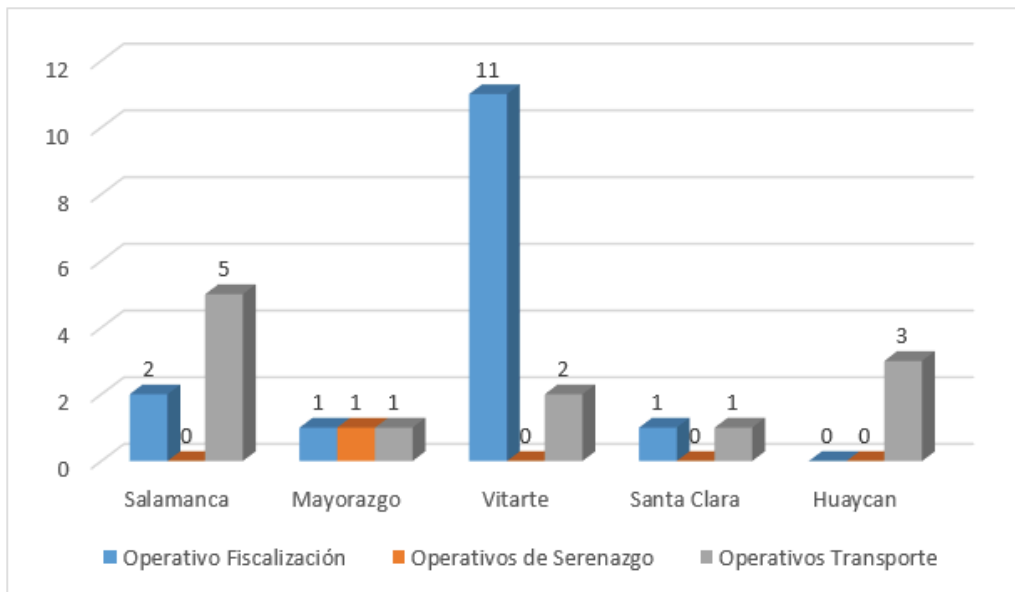
Figura N° 60. Número de Operativos - Mayo.

Elaborado: Gerencia de Planificación Estratégica - Sub Gerencia de Control Gerencial y Programación de Inversiones.

Fuente: Sub Gerencia de Serenazgo

Cuadro N° 53. Número de Espacios Recuperados - Mayo.

N°	Tipo de Incidente	Salamanca	Mayorazgo	Vitarte	Santa Clara	Huaycan	Total
1	Recuperación de Espacios Públicos	25	15	18	9	18	85
2	Siniestro y/o Catástrofe	3	6	8	2	3	22
3	Recuperación de Especies	1	1	3	0	1	6
Total		29	22	29	11	22	113

Elaborado: Gerencia de Planificación Estratégica - Sub Gerencia de Control Gerencial y Programación de Inversiones.

Fuente: Sub Gerencia de Serenazgo

El cuadro muestra que hubo 85 recuperaciones de espacios públicos en el mes de Mayo dentro de los cuales la mayor cantidad se registró en la zona de Salamanca.

Figura N° 61. Número de Espacios Recuperados - Mayo.

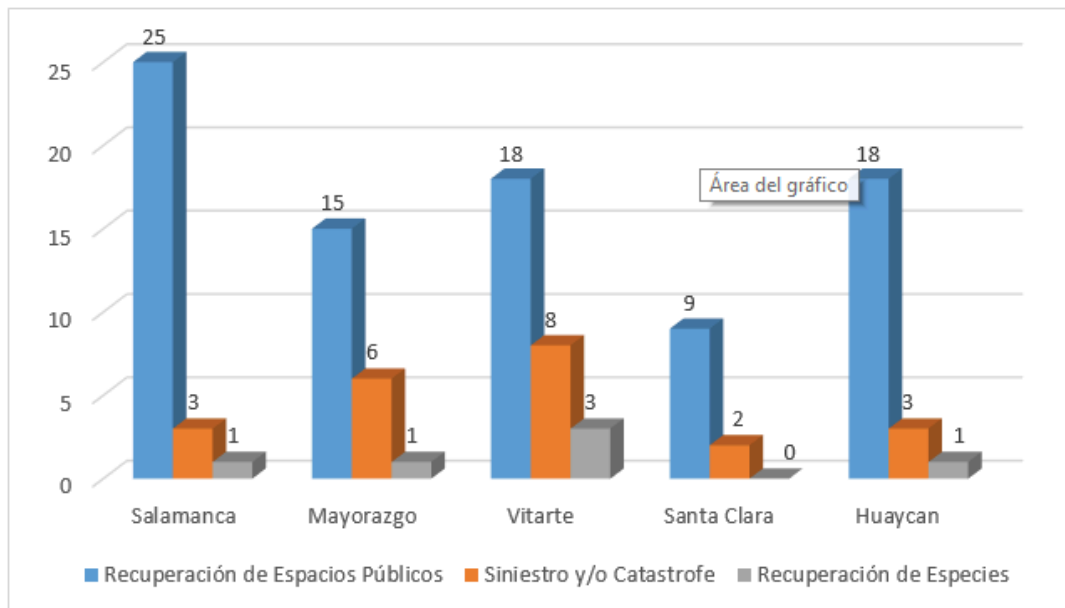

Elaborado: Gerencia de Planificación Estratégica - Sub Gerencia de Control Gerencial y Programación de Inversiones.
Fuente: Sub Gerencia de Serenazgo

Cuadro N° 54. Número de Actos - Junio.

N°	Tipo de Incidente	Salamanca	Mayorazgo	Vitarte	Santa Clara	Huaycan	Total
1	Accidentes de Transito	6	9	28	13	9	65
2	Actos Delictivos	14	4	73	3	17	111
3	Animales en riesgo	2	1	0	0	1	4
Total		22	14	101	16	27	180

Elaborado: Gerencia de Planificación Estratégica - Sub Gerencia de Control Gerencial y Programación de Inversiones.
Fuente: Sub Gerencia de Serenazgo

El cuadro muestra que hubo 111 actos delictivos en el mes de Junio dentro de los cuales la mayor cantidad se registró en la zona de Vitarte.

Figura N° 62. Número de Actos - Junio.

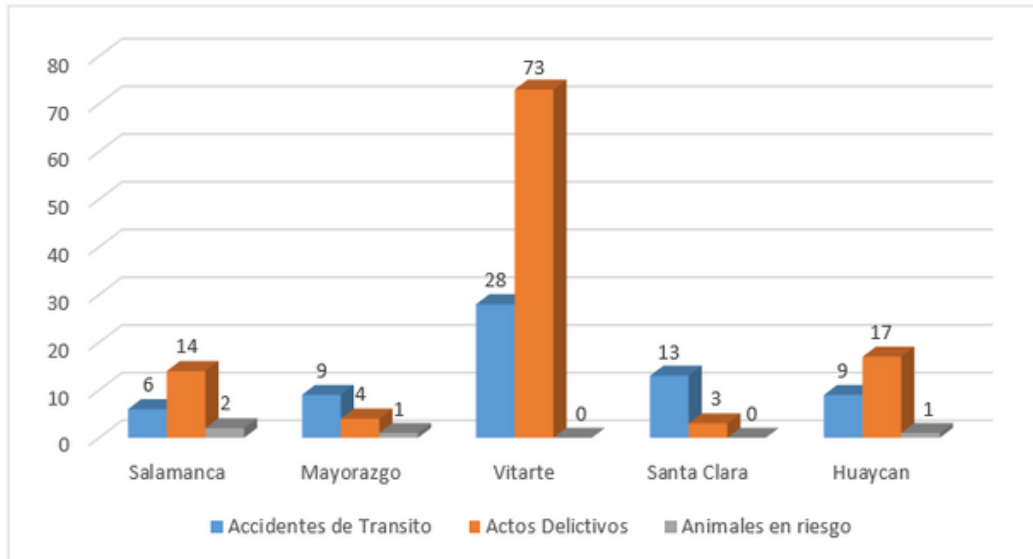

Elaborado: Gerencia de Planificación Estratégica - Sub Gerencia de Control Gerencial y Programación de Inversiones.

Fuente: Sub Gerencia de Serenazgo

Cuadro N° 55. Número de Apoyos - Junio.

N°	Tipo de Incidente	Salamanca	Mayorazgo	Vitarte	Santa Clara	Huaycan	Total
1	Apoyo a otras áreas	0	5	7	2	4	18
2	Apoyo al vecino	36	24	74	16	19	169
3	Apoyo a Instituciones	9	7	21	9	11	57
Total		45	36	102	27	34	244

Elaborado: Gerencia de Planificación Estratégica - Sub Gerencia de Control Gerencial y Programación de Inversiones.

Fuente: Sub Gerencia de Serenazgo

El cuadro muestra que hubo 169 apoyos al vecino en el mes de Junio dentro de los cuales la mayor cantidad se registraron en las zonas de Vitarte.

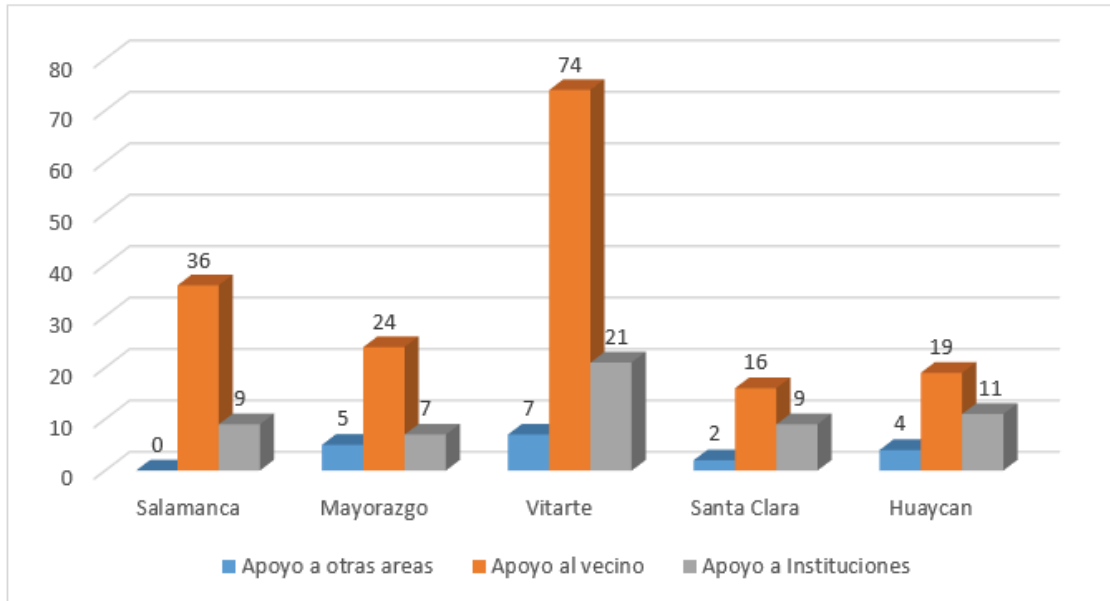
Figura N° 63. Número de Apoyos - Junio.

Elaborado: Gerencia de Planificación Estratégica - Sub Gerencia de Control Gerencial y Programación de Inversiones.
 Fuente: Sub Gerencia de Serenazgo

Cuadro N° 56. Número de Incidentes en Contra - Junio.

N°	Tipo de Incidente	Salamanca	Mayorazgo	Vitarte	Santa Clara	Huaycan	Total
1	Contra la Moral y las Buenas Costumbres	6	3	6	1	0	16
2	Contra la Tranquilidad Pública	19	5	48	7	27	106
3	Contra la Vida Cuerpo y Salud	7	3	16	7	8	41
4	Contra el Patrimonio	12	11	28	10	8	69
Total		44	22	98	25	43	232

Elaborado: Gerencia de Planificación Estratégica - Sub Gerencia de Control Gerencial y Programación de Inversiones.
 Fuente: Sub Gerencia de Serenazgo

El cuadro muestra que hubo 106 incidentes en contra de la tranquilidad pública hubo en el mes de Junio dentro de los cuales la mayor cantidad se registraron en la zona de Vitarte.

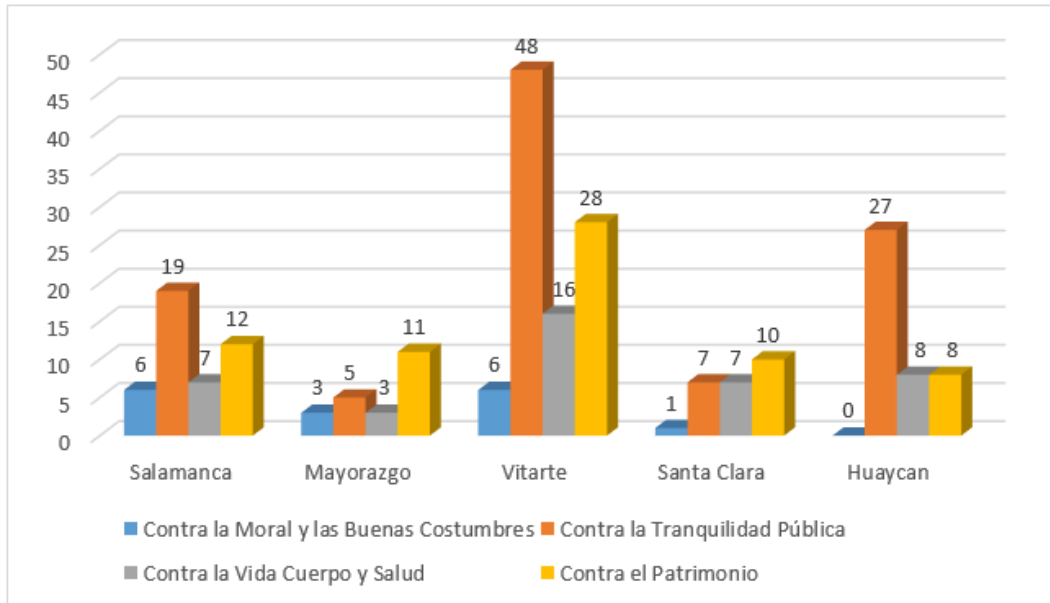
Figura N° 64. Número de Incidentes en Contra - Junio.

Elaborado: Gerencia de Planificación Estratégica – Sub Gerencia de Control Gerencial y Programación de Inversiones.
 Fuente: Sub Gerencia de Serenazgo

Cuadro N° 57. Número de Incidentes - Junio.

N°	Tipo de Incidente	Salamanca	Mayorazgo	Vitarte	Santa Clara	Huaycan	Total
1	Delitos de Peligro Común	1	0	0	3	0	4
2	Hallazgo de Personas	1	0	6	2	0	9
3	Infracciones Municipales	10	10	20	15	6	61
Total		12	10	26	20	6	74

Elaborado: Gerencia de Planificación Estratégica – Sub Gerencia de Control Gerencial y Programación de Inversiones.
 Fuente: Sub Gerencia de Serenazgo

El cuadro muestra que hubo 61 infracciones municipales en el mes de Junio dentro de los cuales la mayor cantidad se registraron en la zona de Vitarte.

Figura N° 65. Número de Incidentes - Junio.

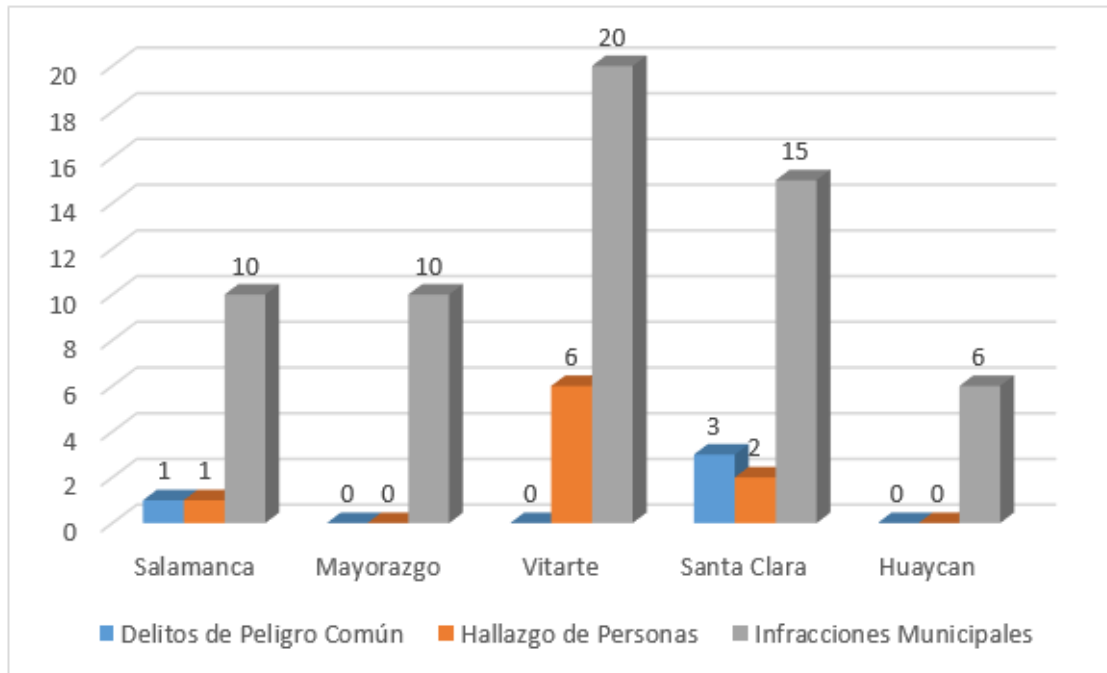

Elaborado: Gerencia de Planificación Estratégica - Sub Gerencia de Control Gerencial y Programación de Inversiones.
Fuente: Sub Gerencia de Serenazgo

Cuadro N° 58. Número de Operativos - Junio.

N°	Tipo de Incidente	Salamanca	Mayorazgo	Vitarte	Santa Clara	Huaycan	Total
1	Operativo Fiscalización	1	7	4	0	0	12
2	Operativos de Serenazgo	0	0	0	0	0	0
3	Operativos Transporte	2	2	12	4	6	26
Total		3	9	16	4	6	38

Elaborado: Gerencia de Planificación Estratégica - Sub Gerencia de Control Gerencial y Programación de Inversiones.
Fuente: Sub Gerencia de Serenazgo

El cuadro muestra que hubo 26 operaciones de transporte en el mes de Junio dentro de los cuales la mayor cantidad se registraron en la zona de Vitarte.

Figura N° 66. Número de Operativos - Junio.

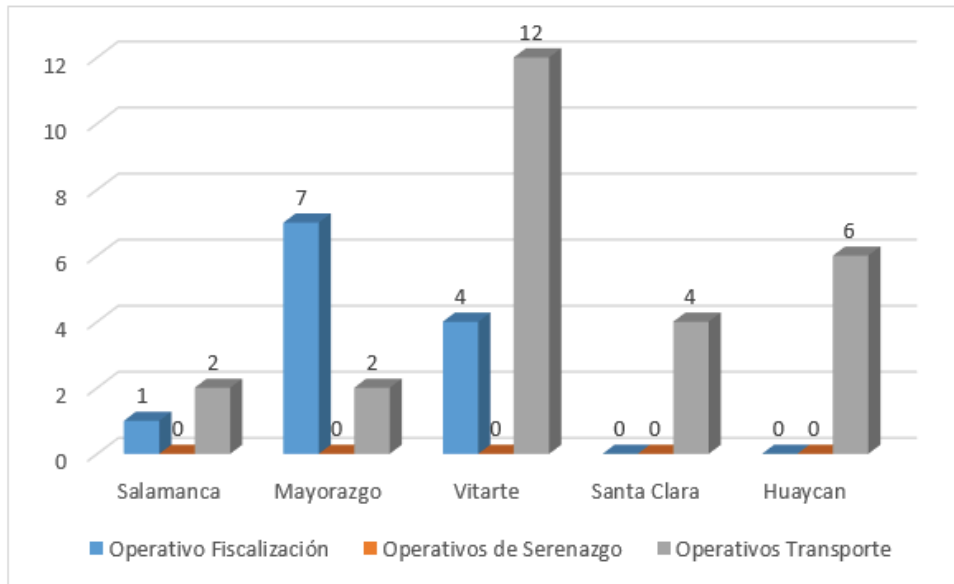

Elaborado: Gerencia de Planificación Estratégica - Sub Gerencia de Control Gerencial y Programación de Inversiones.

Fuente: Sub Gerencia de Serenazgo

Cuadro N° 59. Número de Espacios Recuperados - Junio.

N°	Tipo de Incidente	Salamanca	Mayorazgo	Vitarte	Santa Clara	Huaycan	Total
1	Recuperación de Espacios Públicos	48	29	34	22	22	155
2	Siniestro y/o Catástrofe	6	6	3	3	4	22
3	Recuperación de Especies	3	1	6	2	3	15
Total		57	36	43	27	29	192

Elaborado: Gerencia de Planificación Estratégica - Sub Gerencia de Control Gerencial y Programación de Inversiones.

Fuente: Sub Gerencia de Serenazgo

El cuadro muestra que hubo 155 recuperaciones de espacios públicos en el mes de Junio dentro de los cuales la mayor cantidad se registraron en la zona de Salamanca.

Figura N° 67. Número de Espacios Recuperados - Junio.

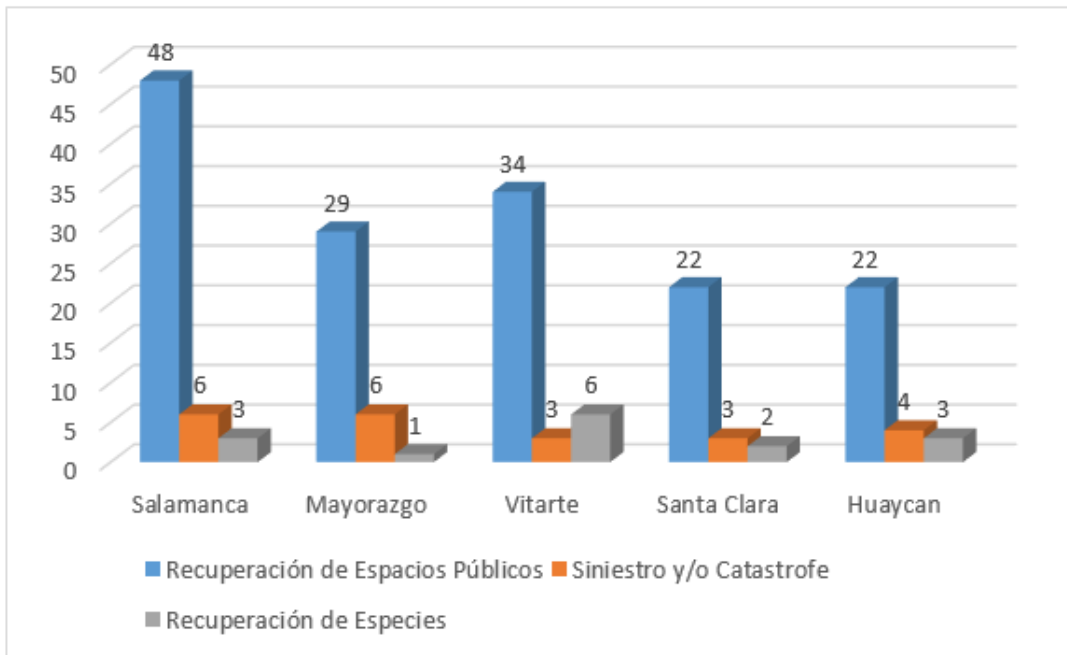

Elaborado: Gerencia de Planificación Estratégica - Sub Gerencia de Control Gerencial y Programación de Inversiones.
Fuente: Sub Gerencia de Serenazgo

Cuadro N°60 .Número de Incidentes en el 2do Trimestre

Mes	Salamanca	Mayorazgo	Vitarte	Santa Clara	Huaycan
Abril	184	93	313	83	134
Mayo	173	111	346	81	121
Junio	183	127	386	119	145
Total	540	331	1045	283	400

Elaborado: Gerencia de Planificación Estratégica - Sub Gerencia de Control Gerencial y Programación de Inversiones.
Fuente: Sub Gerencia de Serenazgo

El cuadro muestra que la mayor cantidad de incidentes reportados por las cámaras en el segundo trimestre fue de 1045 los cuales se produjeron en la zona de Vitarte.

Figura N° 68. Número de Incidentes en el 2do Trimestre

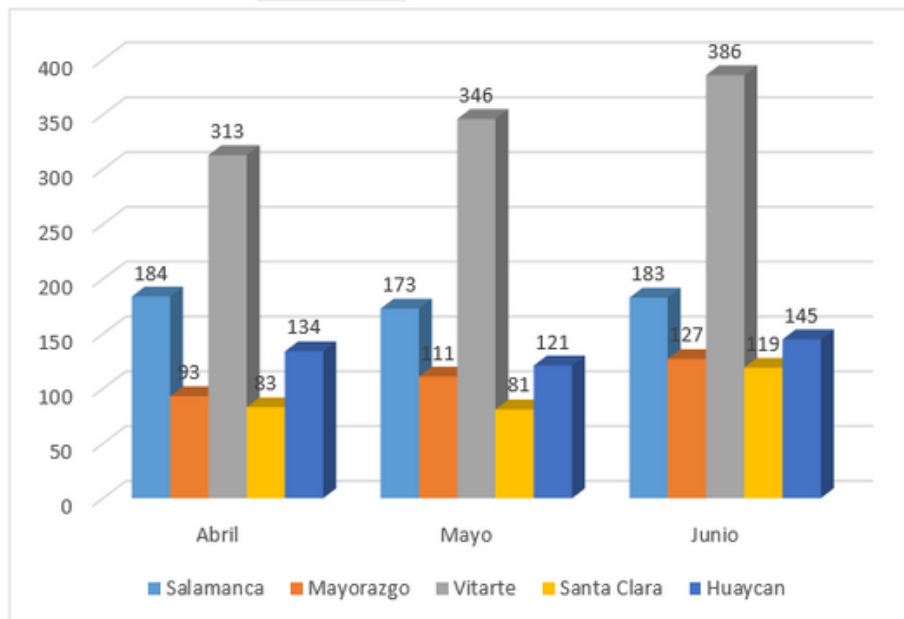

Elaborado: Gerencia de Planificación Estratégica - Sub Gerencia de Control Gerencial y Programación de Inversiones.
Fuente: Sub Gerencia de Serenazgo

- Tiempo de Respuesta

Cuadro N°61 .Tiempo de Respuesta de Incidentes en el 2do Trimestre

Tiempo	Abril	Mayo	Junio	Cantidad
1-5 Min.	300	266	486	1052
6-10 Min.	128	119	108	355
11-20 Min.	58	73	59	190
21-30 Min.	21	30	26	77
No Llegó	300	344	281	925
Total	807	832	960	2599

Elaborado: Gerencia de Planificación Estratégica - Sub Gerencia de Control Gerencial y Programación de Inversiones.
Fuente: Sub Gerencia de Serenazgo

El cuadro muestra que el tiempo de respuestas de incidencias de 1- 5 minutos fue atendido en mayor cantidad, siendo junio el mes que se manifiesta con mayor porcentaje.

Figura N° 69. Tiempo de Respuesta de Incidentes - Abril a Junio

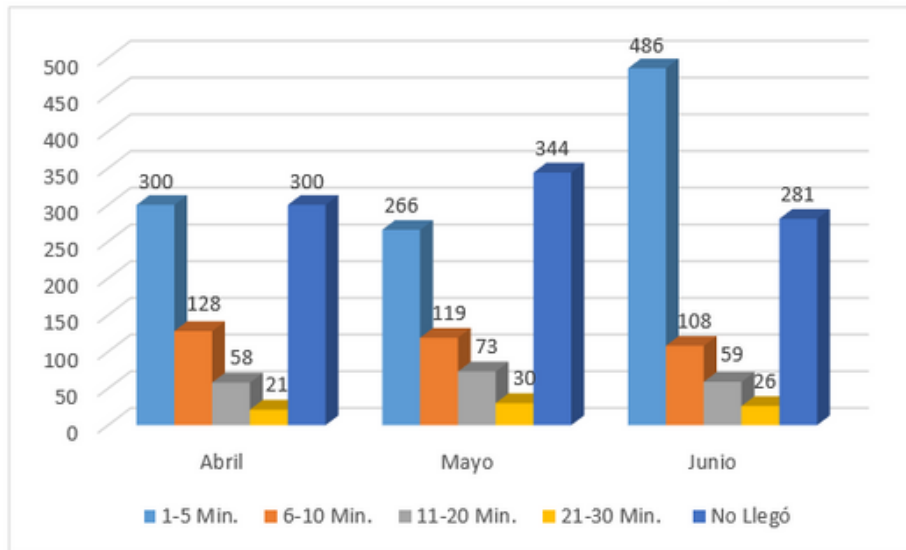

Elaborado: Gerencia de Planificación Estratégica - Sub Gerencia de Control Gerencial y Programación de Inversiones.
Fuente: Sub Gerencia de Serenazgo

- Rango de Hora

Cuadro N°62 .Rango de Horas de Incidentes en el 2do Trimestre

N°	Rango de Hora de Incidencias	Abril	Mayo	Junio	Cantidad
1	06:00-10:30	130	142	156	428
2	10:30-14:00	101	114	132	347
3	14:00-18:30	160	150	184	494
4	18:30-22:00	111	127	142	380
5	22:00-02:30	207	190	253	650
6	02:30-06:00	98	109	93	300
Total		807	832	960	2599

Elaborado: Gerencia de Planificación Estratégica - Sub Gerencia de Control Gerencial y Programación de Inversiones.
Fuente: Sub Gerencia de Serenazgo

El cuadro muestra que la mayor cantidad se da en el rango de 22:00 a 02:30 am, siendo junio el mes con mayor porcentaje.

Figura N° 70. Rango de Horas de Incidentes - Abril a Junio

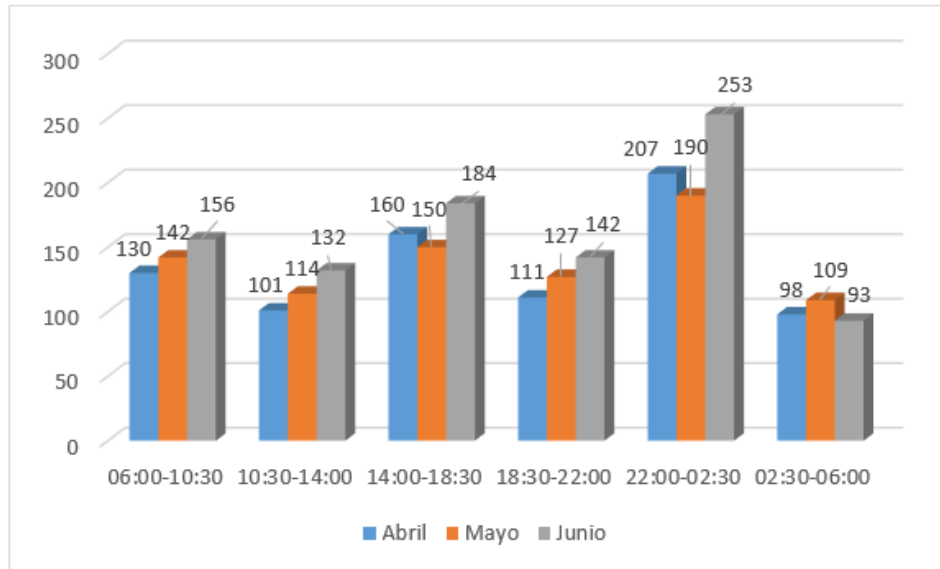

Elaborado: Gerencia de Planificación Estratégica – Sub Gerencia de Control Gerencial y Programación de Inversiones.
Fuente: Sub Gerencia de Serenazgo

- Accidente de Transito

Cuadro N°63 .Cuadro de Accidentes de transito en el 2do Trimestre

N°	Detalle del Incidente	Abril	Mayo	Junio	Cantidad
1	Atropellos	11	5	6	22
2	Colisión	48	50	51	149
3	Despiste Vehicular	7	10	8	25
Total		66	65	65	196

Elaborado: Gerencia de Planificación Estratégica – Sub Gerencia de Control Gerencial y Programación de Inversiones.
Fuente: Sub Gerencia de Serenazgo

El cuadro muestra que la mayor cantidad se da en Colisión, siendo enero el junio donde se presentan la mayor cantidad de incidentes.

Figura N° 71. Accidentes de Tránsito - Abril a Junio

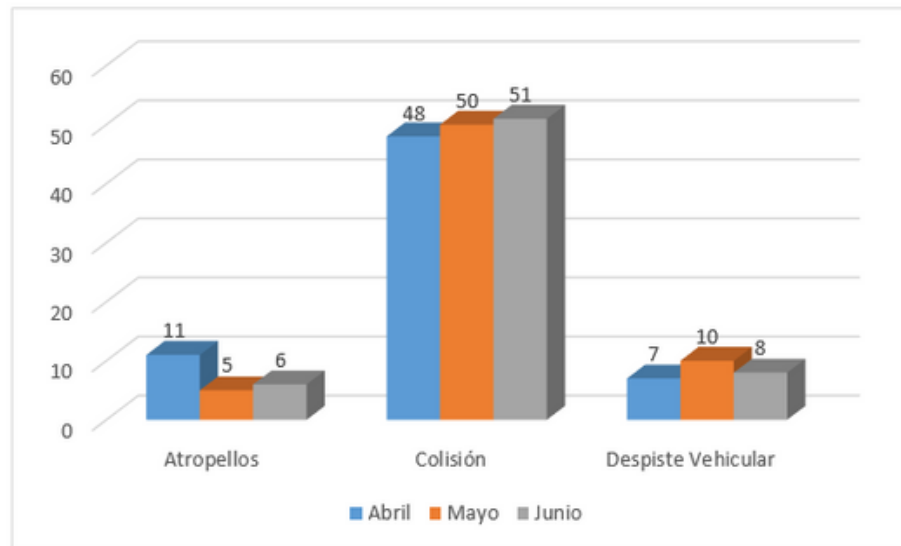

Elaborado: Gerencia de Planificación Estratégica - Sub Gerencia de Control Gerencial y Programación de Inversiones.

Fuente: Sub Gerencia de Serenazgo

- Actos Delictivos

Cuadro N°64. Actos Delictivos en el 2do Trimestre

N°	Detalle del Incidente	Abril	Mayo	Junio	Cantidad
1	Robo, Captura y Presentación	19	9	12	40
2	Robo, Captura	4	1	3	8
3	Robo Sin Captura	39	30	22	91
4	Hurto, Captura y Presentación	4	9	5	18
5	Hurto, Captura	1	1	1	3
6	Hurto Sin Captura	12	12	10	34
7	Presentación De Presunto Delincuente	8	4	8	20
8	Captura y Presentación de Presunto Delincuente	2	5	4	11
9	Tentativa de Robo	38	32	43	113
10	Estafas y otras Defraudaciones	5	1	3	9
Total		132	104	111	347

Elaborado: Gerencia de Planificación Estratégica - Sub Gerencia de Control Gerencial y Programación de Inversiones.

Fuente: Sub Gerencia de Serenazgo

El cuadro muestra que la mayor cantidad se da en tentativa de robo, siendo junio el mes con mayor incidencia en el distrito.

Figura N° 72. Actos Delictivos - Abril

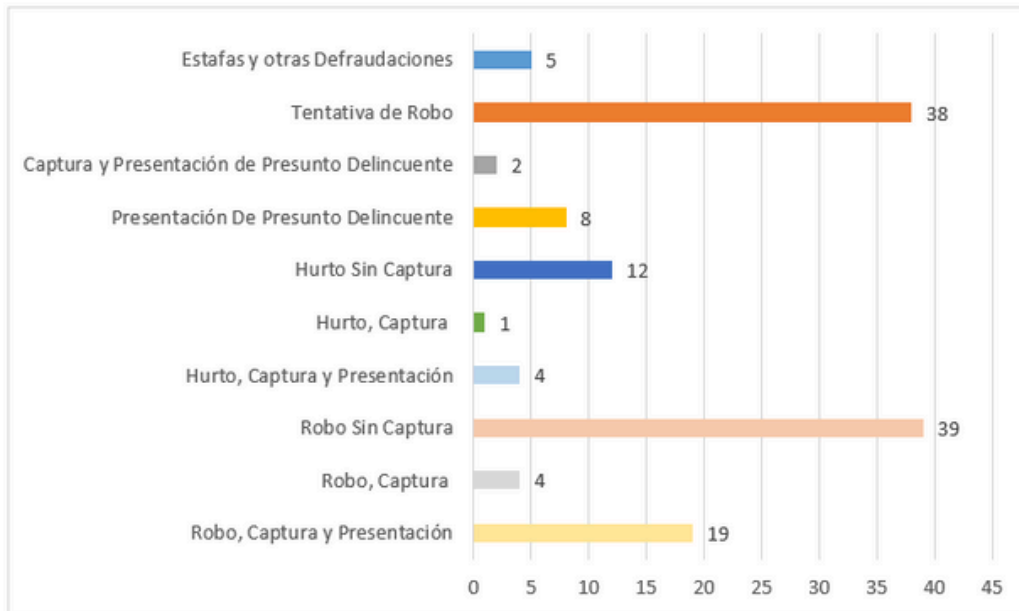

Elaborado: Gerencia de Planificación Estratégica - Sub Gerencia de Control Gerencial y Programación de Inversiones.

Fuente: Sub Gerencia de Serenazgo

Figura N° 73. Actos Delictivos - Mayo

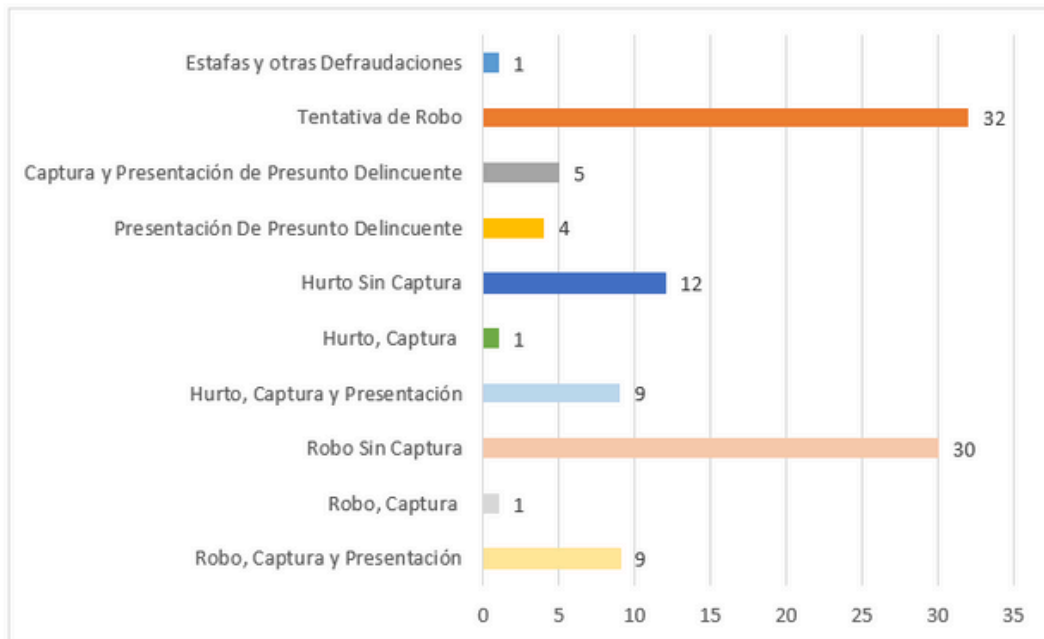

Elaborado: Gerencia de Planificación Estratégica – Sub Gerencia de Control Gerencial y Programación de Inversiones.

Fuente: Sub Gerencia de Serenazgo

Figura N° 74. Actos Delictivos - Junio

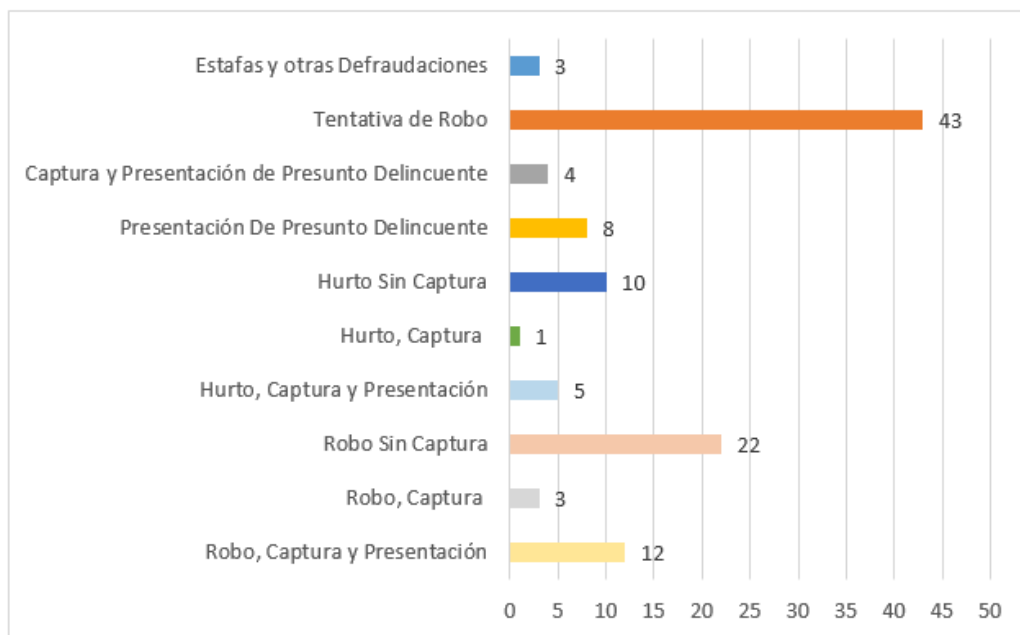

Elaborado: Gerencia de Planificación Estratégica – Sub Gerencia de Control Gerencial y Programación de Inversiones.

Fuente: Sub Gerencia de Serenazgo

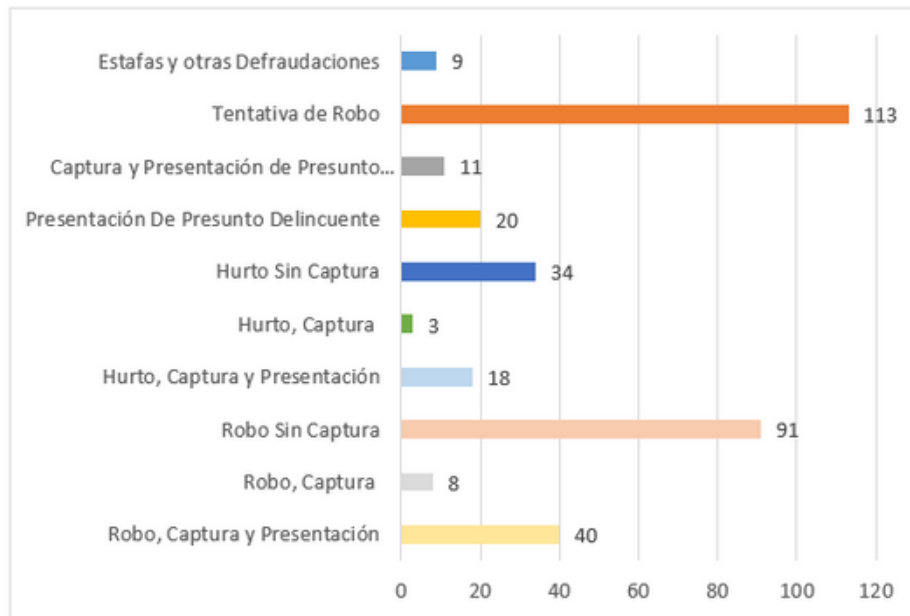
Figura N° 75. Número de Accidentes en el 2do Trimestre

Elaborado: Gerencia de Planificación Estratégica – Sub Gerencia de Control Gerencial y Programación de Inversiones.

Fuente: Sub Gerencia de Serenazgo

- Seguridad Ciudadana
 - Por mes

Cuadro N°65. Tipo de Incidentes - Abril a Junio

Tipo de Intervenciones	Abril	Mayo	Junio	Número de Casos
Accidente de tránsito	24	34	37	95
Agresión contra la mujer y violencia familiar	5	25	7	37
Apoyo al contribuyente	44	68	50	162
Hecho contra el patrimonio	30	27	43	100
Hecho contra la vida el cuerpo y la salud	18	33	25	76
Hechos contra la seguridad pública	115	63	73	251
Incendios	3	5	9	17
Operativos conjuntos otras fuerzas	3	8	3	14
Operativos municipales	16	23	23	62
Operativos serenazgo	3	6	6	15
Orden público	240	173	190	603
Patrullaje	694	558	420	1672
Ruidos molestos	21	9	9	39
Vehículos mal estacionados	2	3	1	6
Total general	1218	1035	896	3149

Elaborado: Gerencia de Planificación Estratégica – Sub Gerencia de Control Gerencial y Programación de Inversiones.

Fuente: Sub Gerencia de Serenazgo

El cuadro muestra que la mayor cantidad de intervenciones es en patrullaje y la menor cantidad es de vehículos mal estacionados.

Figura N° 76. Tipos de Incidentes - Abril

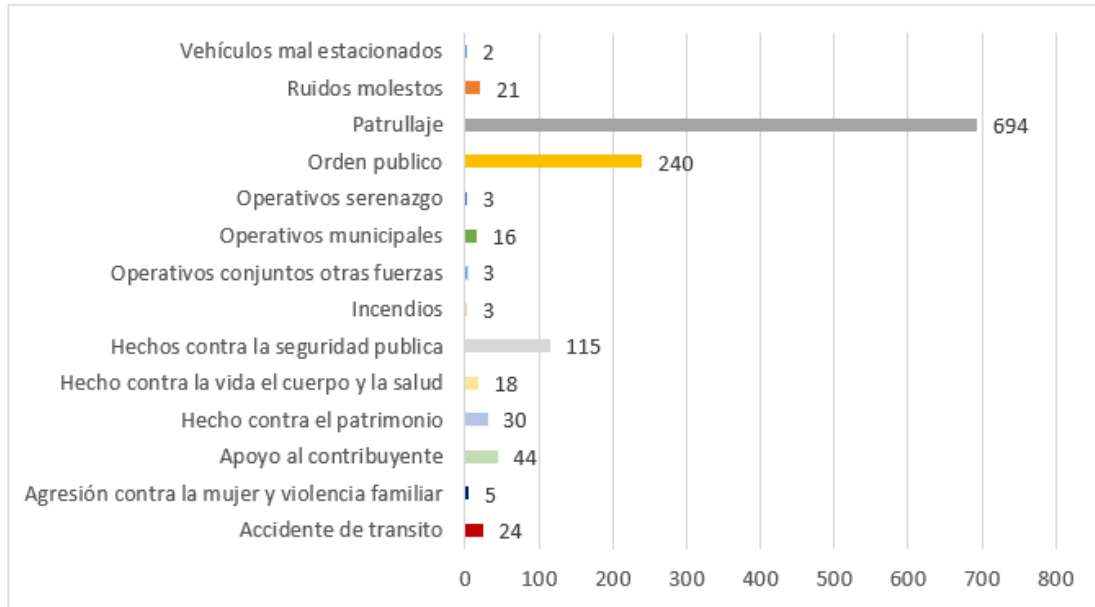

Elaborado: Gerencia de Planificación Estratégica – Sub Gerencia de Control Gerencial y Programación de Inversiones.
Fuente: Sub Gerencia de Serenazgo

Figura N° 77. Tipos de Incidentes - Mayo

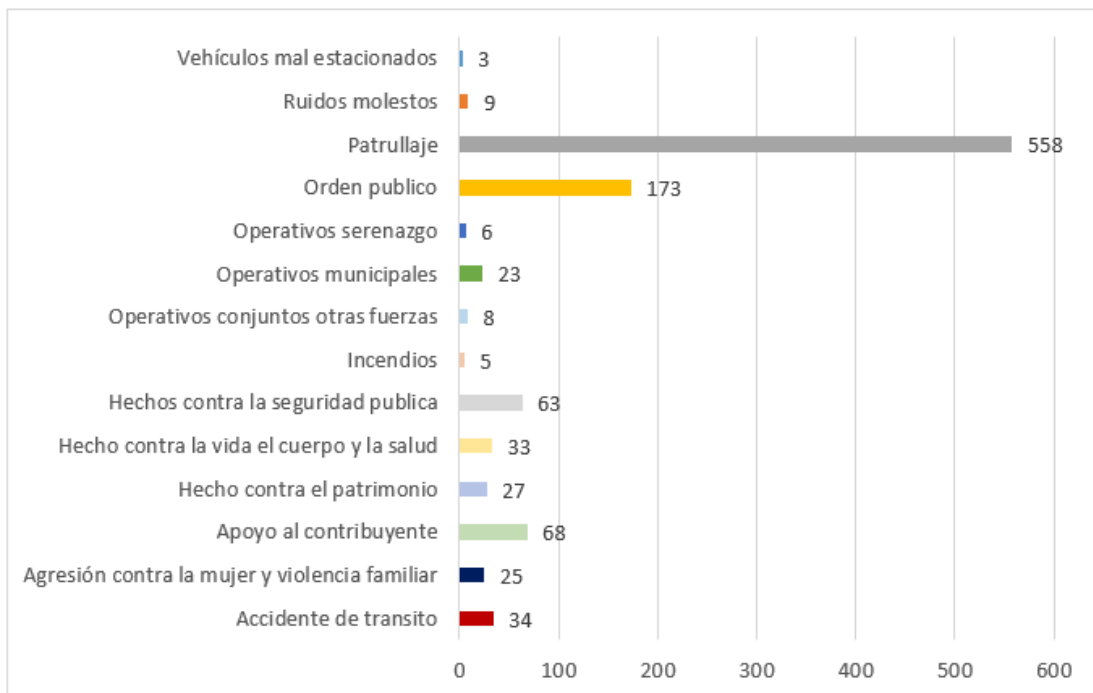

Elaborado: Gerencia de Planificación Estratégica – Sub Gerencia de Control Gerencial y Programación de Inversiones.
Fuente: Sub Gerencia de Serenazgo

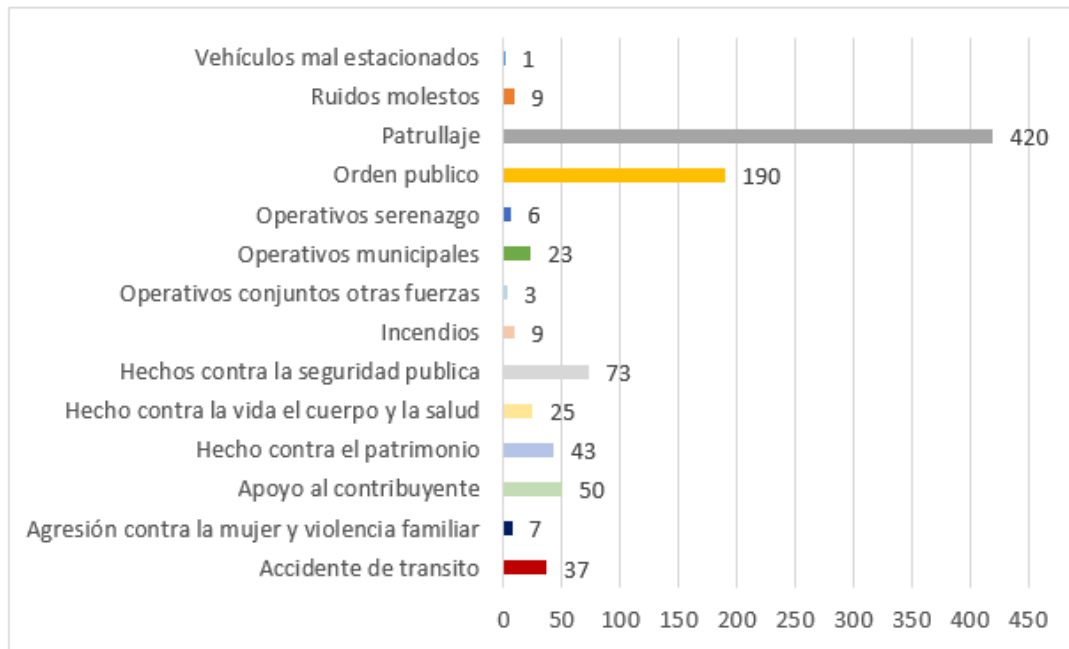
Figura N° 78. Tipos de Incidentes - Junio

Elaborado: Gerencia de Planificación Estratégica – Sub Gerencia de Control Gerencial y Programación de Inversiones.

Fuente: Sub Gerencia de Serenazgo

- Por Zonas

Cuadro N°66. Tipo de Intervención en las Zonas - 1er Trimestre

Tipo de Intervenciones	Estadística de Producción por Bases				
	Salamanca	Mayorazgo	Vitarte	Santa Clara	Huaycan
Accidente de transito	2	5	9	2	3
Agresión física y violencia familiar	2	7	16	6	6
Apoyo al vecino por personas y/o vehículos sospechosos	8	7	20	6	1
Erradicación ebrios, grescas, drogadictos, barristas y otros.	25	19	101	16	10
Hecho contra la vida el cuerpo y la salud	0	1	5	0	0
Llamadas por consulta	9	14	18	7	4
Ruidos molestos	22	16	45	9	4
Total general	68	69	214	46	28

Elaborado: Gerencia de Planificación Estratégica – Sub Gerencia de Control Gerencial y Programación de Inversiones.

Fuente: Sub Gerencia de Serenazgo

El cuadro muestra que la mayor cantidad de intervenciones en el mes de abril es erradicación ebrios, grescas, drogadictos, barristas y otros, el cual se realizo en vitarte.

Figura N° 79. Tipo de Intervención en las Zonas - Abril

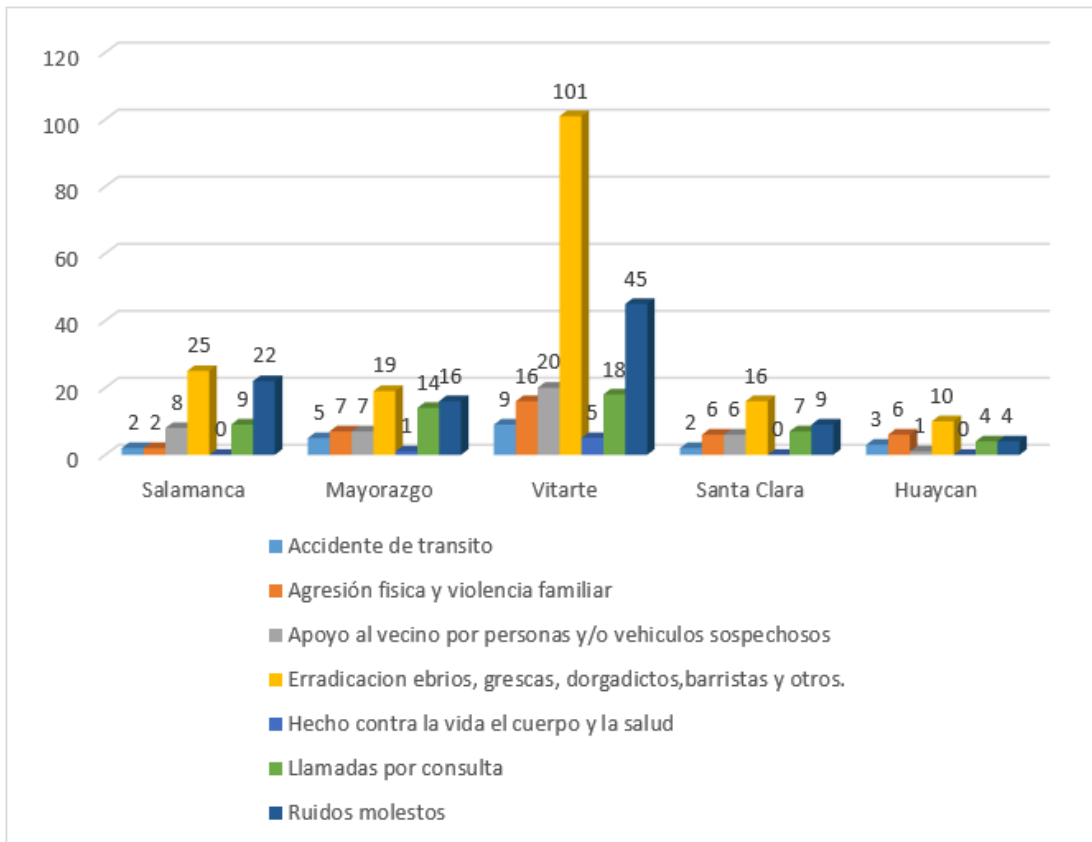

Elaborado: Gerencia de Planificación Estratégica – Sub Gerencia de Control Gerencial y Programación de Inversiones.
Fuente: Sub Gerencia de Serenazgo

Cuadro N°67. Tipo de Intervención en las Zonas - Mayo

Tipo de Intervenciones	Estadística de Producción por Bases				
	Salamanca	Mayorazgo	Vitarte	Santa Clara	Huaycan
Accidente de tránsito	0	3	10	6	1
Agresión física y violencia familiar	2	9	11	13	6
Apoyo al vecino por personas y/o vehículos sospechosos	7	16	26	22	2
Erradicación ebrios, grescas, drogadictos, barristas y otros.	27	28	81	67	7
Hecho contra la vida el cuerpo y la salud	0	0	1	2	0
Llamadas por consulta	11	11	27	31	6
Ruidos molestos	27	25	57	36	6
Total general	74	92	213	177	28

Elaborado: Gerencia de Planificación Estratégica – Sub Gerencia de Control Gerencial y Programación de Inversiones.
Fuente: Sub Gerencia de Serenazgo

El cuadro muestra que la mayor cantidad de intervenciones en el mes de mayo es erradicación, ebrios, grescas, drogadictos, barristas y otros, el cual se realizó en Vitarte.

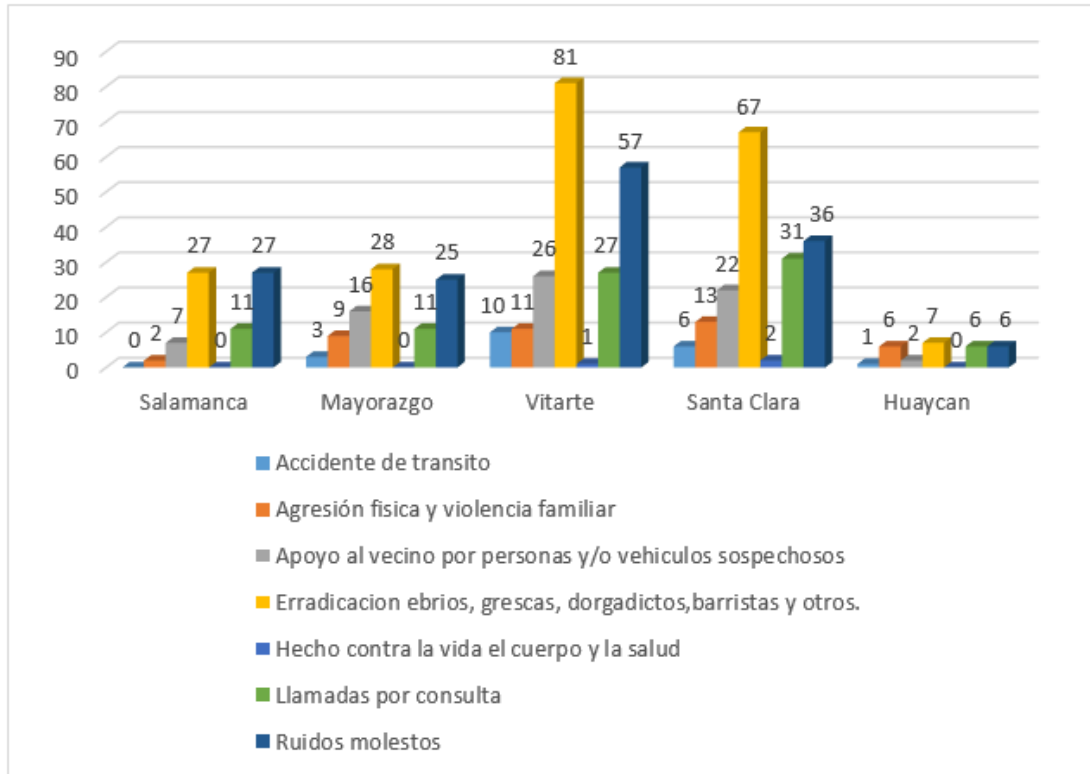
Figura N° 80. Tipo de Intervención en las Zonas - Mayo

Elaborado: Gerencia de Planificación Estratégica – Sub Gerencia de Control Gerencial y Programación de Inversiones.

Fuente: Sub Gerencia de Serenazgo

Cuadro N°68. Tipo de Intervención en las Zonas - Junio

Tipo de Intervenciones	Estadística de Producción por Bases				
	Salamanca	Mayorazgo	Vitarte	Santa Clara	Huaycan
Accidente de tránsito	2	5	14	0	0
Agresión física y violencia familiar	4	3	13	0	0
Apoyo al vecino por personas y/o vehículos sospechosos	12	15	32	8	4
Erradicación ebrios, grescas, drogadictos, barristas y otros.	23	26	99	11	13
Hecho contra la vida el cuerpo y la salud	0	0	3	0	0
Llamadas por consulta	14	3	31	8	7
Ruidos molestos	26	25	53	19	2
Total general	81	77	245	46	26

Elaborado: Gerencia de Planificación Estratégica – Sub Gerencia de Control Gerencial y Programación de Inversiones.

Fuente: Sub Gerencia de Serenazgo

El cuadro muestra que la mayor cantidad de intervenciones en el mes de junio fue de erradicación ebrios, grescas, drogadictos, barristas y otros, el cual se realizó en vitarte.

Figura N° 81. Tipo de Intervención en las Zonas -Junio

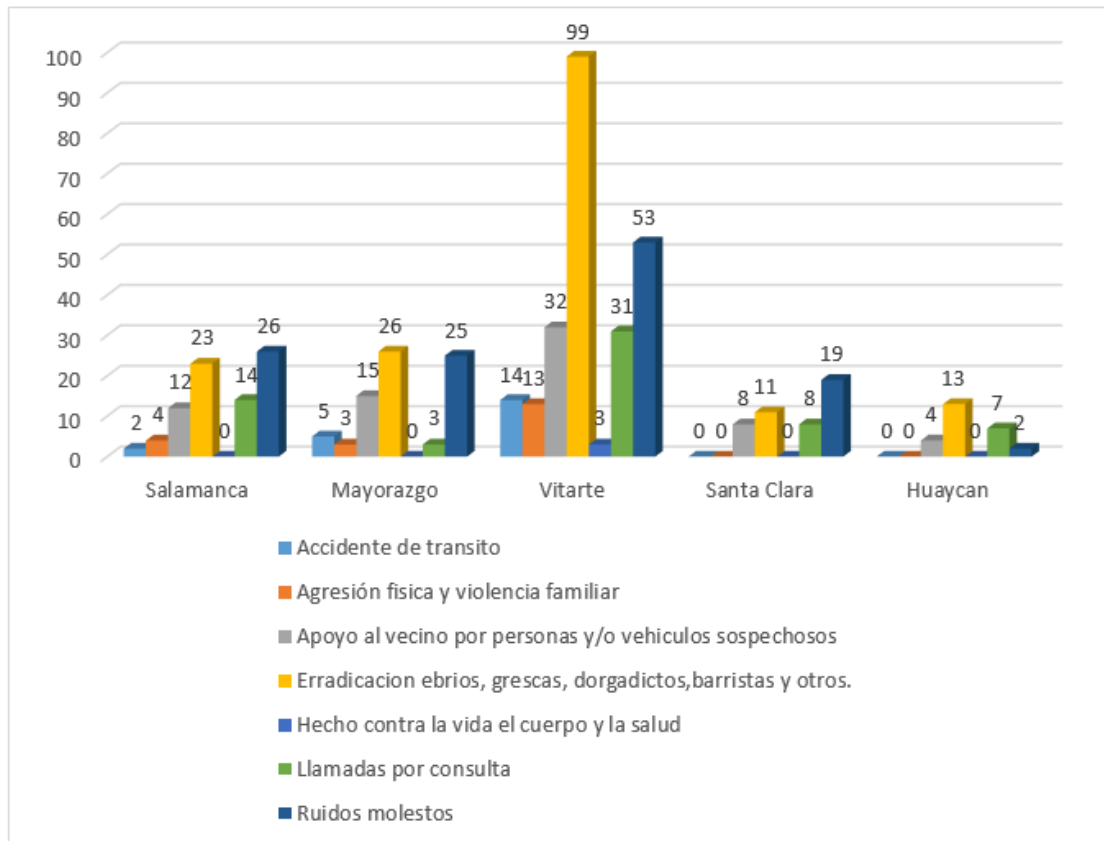

Elaborado: Gerencia de Planificación Estratégica – Sub Gerencia de Control Gerencial y Programación de Inversiones.
Fuente: Sub Gerencia de Serenazgo

13. Sub Gerencia de Areas Verdes y Control Ambiental.

La Subgerencia de Áreas Verdes y Control Ambiental es un órgano de línea que tiene como objetivo planificar, organizar, dirigir, ejecutar y evaluar el saneamiento ambiental y cuidado del ambiente del distrito así como organizar, dirigir, ejecutar y evaluar las actividades de ampliación conservación, mantenimiento y renovación de las áreas verdes de los parques, jardines y bermas promoviendo su buen estado de conservación como garantía para ofrecer a la población un mejor paisaje urbano y una mejor calidad de aire.

Cuadro N°69. Actividades Ejecutadas del POI - Abril a Junio

Actividad	Realizadas		
	Abril	Mayo	Junio
Atención de Denuncias Ambientales	5	5	5
Monitoreo de Ruidos	10	10	7
Supervisión	2	2	2
Total	17	17	14

Elaborado: Gerencia de Planificación Estratégica - Sub Gerencia de Control Gerencial y Programación de Inversiones.

Fuente: Sub Gerencia de Areas Verdes y Control Ambiental

El cuadro muestra que la mayor cantidad de actividades se registró durante los meses de abril y mayo, siendo el monitoreo de ruidos la actividad predominante en dicho periodo.

Figura N° 82. Actividades Ejecutadas del POI - Abril a Junio

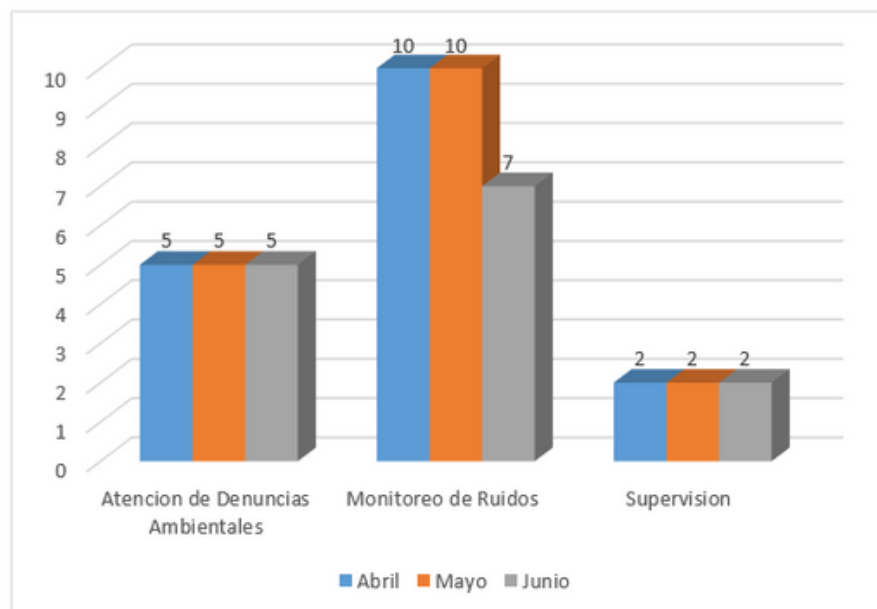

Elaborado: Gerencia de Planificación Estratégica - Sub Gerencia de Control Gerencial y Programación de Inversiones.

Fuente: Sub Gerencia de Areas Verdes y Control Ambiental

Cuadro N°70. Actividades EDUCCA - Abril a Junio

Actividad	Personas Alcanzadas		
	Abril	Mayo	Junio
Recuperación de espacios	17,503.00	19,614.00	20,045.00
Campañas	30,030.00	27,954.00	32,920.00
Capacitación	18,574.00	20,078.00	21,742.00
Evento	14,084.00	16,027.00	18,750.00
Promoción de visitas	425.00	2,007.00	3,635.00
Total	80,616.00	85,680.00	97,092.00

Elaborado: Gerencia de Planificación Estratégica – Sub Gerencia de Control Gerencial y Programación de Inversiones.

Fuente: Sub Gerencia de Areas Verdes y Control Ambiental

El cuadro muestra que la mayor cantidad de actividades se registró en el mes de junio, siendo el evento, la actividad predominante en dicho periodo

EDUCCA (Programa Municipal de Educación , Cultura y Ciudadanía Ambiental), es un instrumento de planificación y gestión de las municipalidades para la implementación de la Política Nacional del Ambiente al 2030 y la Ley Orgánica de Municipalidades.

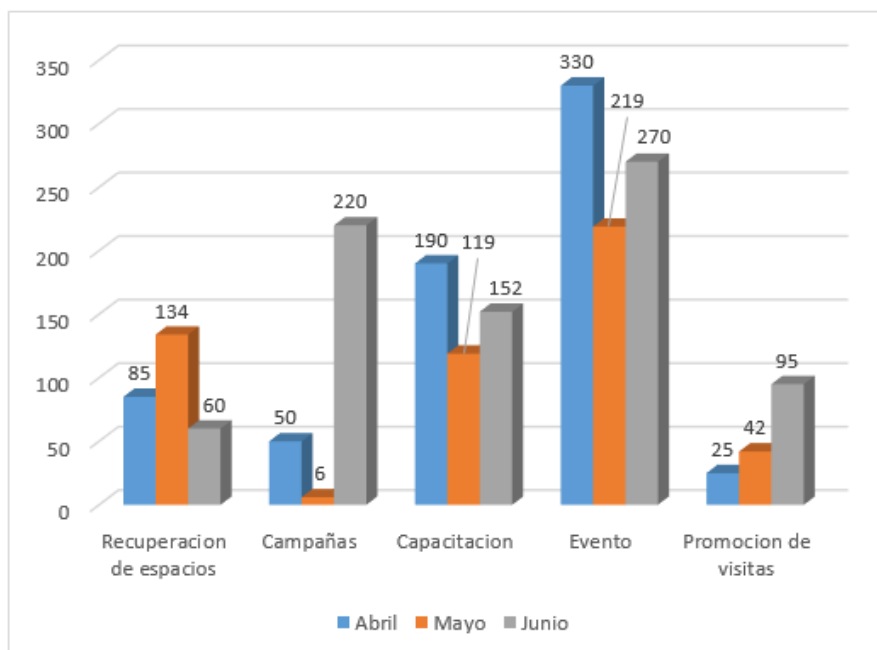
Figura N°83. Actividades EDUCCA - Enero

Elaborado: Gerencia de Planificación Estratégica – Sub Gerencia de Control Gerencial y Programación de Inversiones.

Fuente: Sub Gerencia de Areas Verdes y Control Ambiental

Cuadro N°71. Actividades Operativa - Abril a Junio

Actividad Operativa	En miles		
	Abril	Mayo	Junio
Ejecución del Servicio de Mantenimiento de las Áreas Verdes (M2)	1,768.80	1,769.01	1,769.13
Servicio de corte de grass (M2)	550.00	430.00	440.00
Total	2,318.80	2,199.01	2,209.13

Elaborado: Gerencia de Planificación Estratégica - Sub Gerencia de Control Gerencial y Programación de Inversiones.

Fuente: Sub Gerencia de Areas Verdes y Control Ambiental

El cuadro muestra que la actividad de ejecución del servicio de mantenimiento de las áreas verdes fue mayor en el mes de junio y el servicio de corte de grass en el mes de abril.

Figura N°84. Actividades Operativas - Enero

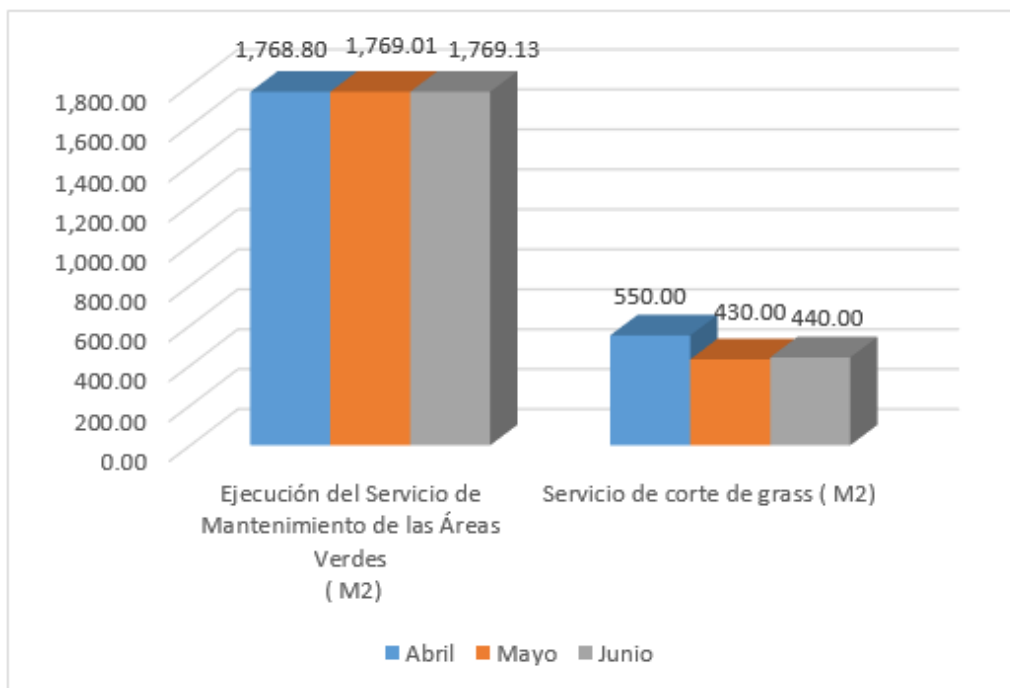

Elaborado: Gerencia de Planificación Estratégica - Sub Gerencia de Control Gerencial y Programación de Inversiones.

Fuente: Sub Gerencia de Areas Verdes y Control Ambiental

Cuadro N°72. Actividades Operativa - Abril a Junio

Actividad Operativa	En M2		
	Abril	Mayo	Junio
Servicio de siembra y resiembra de grass	8,000.00	6,000.00	8,000.00
Servicio de instalación de grass champa	6,700.00	7,000.00	6,900.00
Servicio de mantenimiento de los canales de riego	760.00	790.00	770.00
Total	15,460	13,790	15,670

Elaborado: Gerencia de Planificación Estratégica - Sub Gerencia de Control Gerencial y Programación de Inversiones.

Fuente: Sub Gerencia de Areas Verdes y Control Ambiental

El cuadro muestra que la actividad de servicio de siembra y resiembra de grass es la mayor cantidad que se ejecutó en el mes de abril y junio.

Figura N°85. Actividades Operativas - Abril a Junio

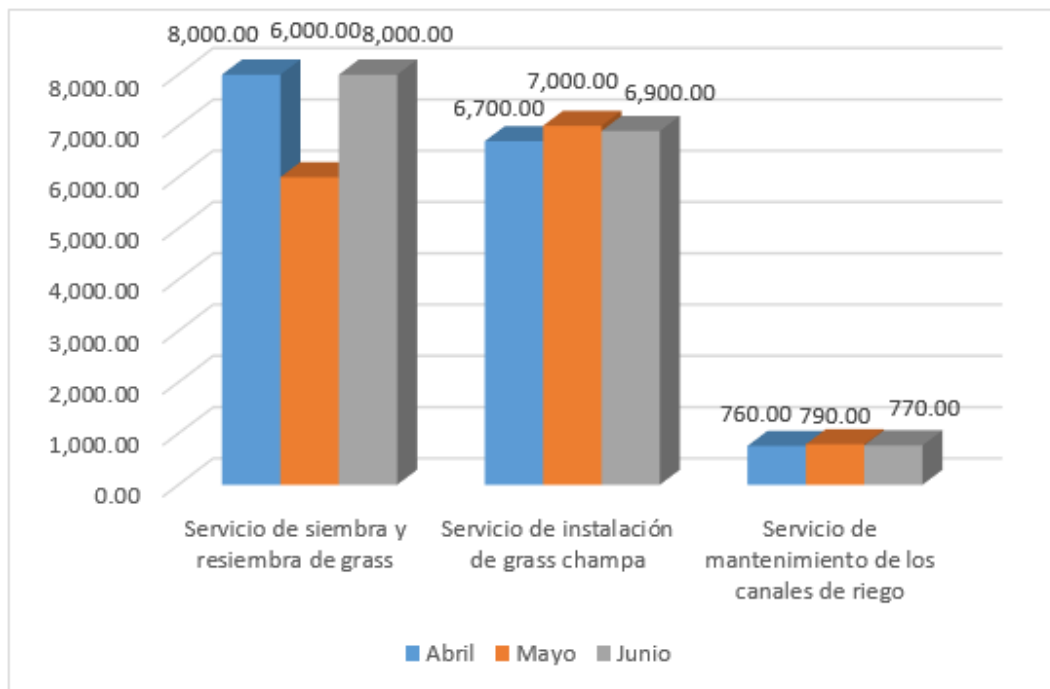

Elaborado: Gerencia de Planificación Estratégica - Sub Gerencia de Control Gerencial y Programación de Inversiones.

Fuente: Sub Gerencia de Areas Verdes y Control Ambiental

Cuadro N°73. Actividades Operativa - Abril a Junio

Actividad Operativa	Unidad de Medida Plantas		
	Abril	Mayo	Junio
Servicio de siembra y establecimiento de plantas en las áreas verdes	25,289	29,183	31,267
Ejecución de producción de plántones en los viveros (ornamentales, arbustivos y arbóreas)	39,277	39,495	34,402
Total	64,566	68,678	65,669

Elaborado: Gerencia de Planificación Estratégica – Sub Gerencia de Control Gerencial y Programación de Inversiones.

Fuente: Sub Gerencia de Areas Verdes y Control Ambiental

El cuadro muestra que la actividad de ejecución de producción de plántones en los viveros (ornamentales, arbustivos y arbóreas) se registro en mayor cantidad en el mes de mayo.

Figura N°86. Actividades Operativas - Abril a Junio

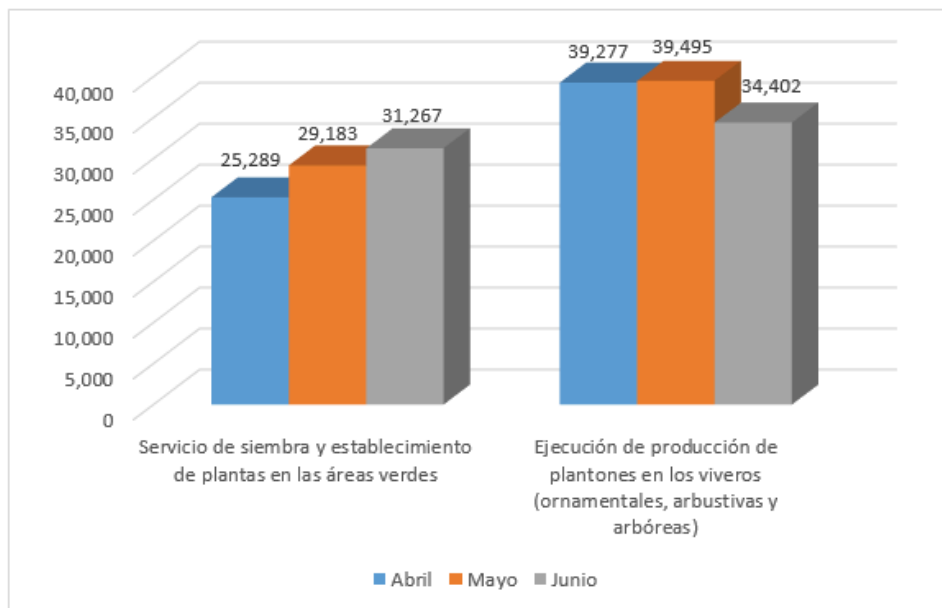

Elaborado: Gerencia de Planificación Estratégica – Sub Gerencia de Control Gerencial y Programación de Inversiones.

Fuente: Sub Gerencia de Areas Verdes y Control Ambiental

14. Sub Gerencia de Registro y Orientación Tributaria.

La Sub Gerencia de Registro y Orientación Tributaria, es un órgano de línea que tiene como objetivo administrar la orientación al contribuyente, proceso de registro y actualización de la información contenida en las declaraciones juradas; respecto a sus derechos y obligaciones frente a las administraciones; fomentando la formación de una actitud cívica orientada al respeto y cumplimiento de las normas tributarias y en acuerdo a los dispositivos legales vigentes.

Cuadro 74. Procedimiento de Declaraciones Juradas - Abril a Junio

Procedimiento de Declaciones Juradas	Abril	Mayo	Junio	Variación
Inscripción	671	812	582	
Descargo	380	377	350	
Independización	29	112	39	
Rectificación	140	155	106	
Pensionista	47	39	18	
Adulto Mayor	75	99	94	
Aumento de valor	39	31	88	
Total	1381	1625	1277	

Elaborado: Gerencia de Planificación Estratégica - Sub Gerencia de Control Gerencial y Programación de Inversiones.

Fuente: Sub Gerencia de Registro y Orientación Tributaria

En el cuadro se puede observar que en el mes de abril, hubo mayor atención en el procedimiento de inscripción y la menor atención en aumento de valor. En el mes de mayo, hubo mayor atención en inscripción y menor atención en aumento de valor. En el mes de junio hubo mayor atención en inscripción y menor atención en pensionista.

Figura N°87. Procedimiento de Declaraciones Juradas - Abril a Junio

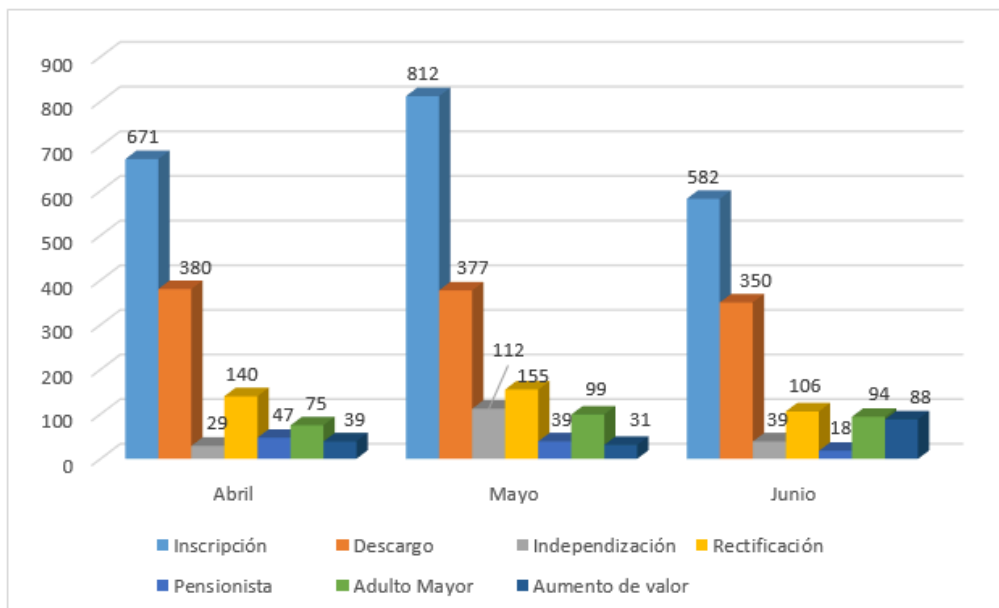

Elaborado: Gerencia de Planificación Estratégica - Sub Gerencia de Control Gerencial y Programación de Inversiones.

Fuente: Sub Gerencia de Registro y Orientación Tributaria